Staal designradiatoren

De kracht van staal, de finesse van design.

VASCO staal designradiatoren combineren eigentijds warmtecomfort met een doordachte, tijdloze vormgeving.

Elke collectie is een verfijnde balans tussen efficiëntie en esthetiek, ontworpen op maat van elke woonruimte en geschikt voor uiteenlopende toepassingen.

Het samenspel van ervaren technici, innovatieve ontwerpers en wetenschappelijke specialisten resulteert in radiatoren waarin elk detail telt.

Stuk voor stuk meesterwerken van technisch vernuft en creativiteit, bekroond met internationale designprijzen en herkenbaar aan hun zuivere vormgeving en optimaal gebruiksgemak.

NIVA LAK VERTICAAL (N1L1, N2L1)

TYPES
- Enkel (N1L1) en dubbel (N2L1)

KLEUREN
- Standaardkleur S600 (witte fijn structuurlak) (RAL 9016: geen meerprijs 15%)
- Uitgebreide kleurenkaart zie p. 12

SPECIAAL
- De Niva Lak Verticaal is beschikbaar met een gelakte voorplaat (dwz. plaatradiator + gelakte voorplaat).

BEVESTIGINGEN
- Muurbevestigingen in de kleur RAL 7016 (antraciet grijs) standaard. Ook in optie verkrijgbaar in de kleur S600 (zie p. 181).

TECHNISCH
- Elektrisch weerstandsgelast (onzichtbare lasnaden) en rolnaadgelast
- KTL-grondlaag, poedercoating
- Standaardwerkdruk: 10 bar
- Maximale bedrijfstemperatuur: 110°C

ELEKTRISCH (beschikbare uitvoeringen: zie hoofdstuk elektrische radiatoren)
✔ Zuiver elektrische radiator (zie p. 80)
✔ Gemengde radiator (zie p. 116)

TECHNISCHE TEKENINGEN
- Zie p. 185

AANSLUITING
✘ Eénpuntsaansluiting voor éénpijpssysteem
✘ Eénpuntsaansluiting voor tweepijpssysteem
✔ Tweepuntsaansluiting voor éénpijpssysteem (aansluiting via de middenaansluiting) (zie p. 362)
✔ Tweepuntsaansluiting voor tweepijpssysteem (standaard) (zie p. 362)
✘ Geïntegreerd ventiel
- Aansluitingen: ½” (binnendraad)

NIVA LAK VERTICAAL

Puur technische klasse, puur design, puur sfeer

De ultracompacte, gestyleerde Niva is nog steeds een stichtend voorbeeld voor heel wat ontwerpers en collega-producenten. Eén en al functionaliteit door de optimale luchtdoorstroming en de extra hoge warmteafgifte die meteen op gang komt. Eén en al design door de integere, zuivere vormgeving, het zwevend karakter –dankzij de achterliggende, onzichtbare ophanging- en de organisch geïntegreerde handdoekbeugel.

AANBEVOLEN AANSLUITING (LB)

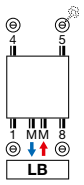

Andere aansluitmogelijkheden, zie p. 184

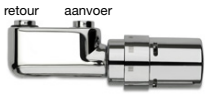

art. nr. 1182 103 0000 0099
prijs € 184
Koppelingen, zie p. 375

AANBEVOLEN VOOR BADKAMER EN KEUKEN
IN OPTIE

handdoekbeugel (chroom)
N1L1 art. nr. zie p. 182
prijs € 194

N2L1 art. nr. zie p. 182
prijs € 194

Andere accessoires, zie p. 182

NIVA LAK VERTICAAL (N1L1, N2L1)

HOE NIVA LAK VERTICAAL BESTELLEN
Leveringstermijn 15 - 30 werkdagen
(zonder transportduur)

191	042	**122**	LB	YY	00

- ref. nr. (3 cijfers)
- breedte (3 cijfers)
- hoogte (3 cijfers)
- aansluiting (2 tekens) p. 184
- kleur (2 cijfers) p. 12
- uitvoering (2 cijfers)

HOE VOORRAADRADIATOR NIVA LAK VERTICAAL BESTELLEN
Leveringstermijn 5 werkdagen
(zonder transportduur)

11191	-00

- ref. nr. (5 cijfers)
- zie onderstaande tabel

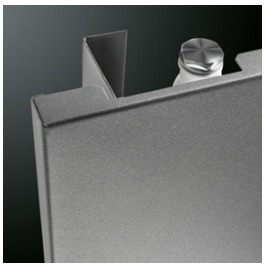

N1L1

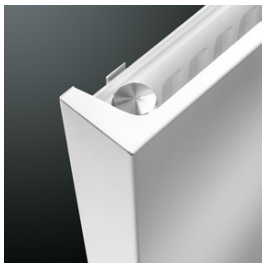

N2L1

PRIJSGROEP: VPG2 - STAAL DESIGNRADIATOREN

BESTELCODE MAATWERK NIVA LAK VERTICAAL						TECHNISCHE GEGEVENS									STANDAARDKLEUR		ANDERE KLEUREN	
						buizen	breedte (L mm)	hoogte (H mm)	75/65/20 (Watt) (Φ50K)	55/45/20 (Watt) (Φ30K)	n-exp.	gewicht (kg)	inhoud (l)	el. weerst. (Watt)	prijs S600* (€)	verkorte ref. nr. S600 voorraad	prijs kleur (€)	verkorte ref. nr. M301 voorraad
REF. NR. NIVA LAK VERTICAAL N1L1 : 191																		
191	042	**122**	LB	YY	00	-	420	1220	645	337	1,27	18,10	2,55	-	**592**	**11191**-02	**681**	**-**
		182				-	420	1820	934	486	1,28	27,35	3,70	-	**689**	**11191**-03	**792**	**11191**-05
		202				-	420	2020	1023	532	1,28	30,20	4,00	-	**728**	**11191**-06	**837**	**-**
		222				-	420	2220	1070	559	1,27	33,20	4,50	-	**790**	**-**	**909**	**-**
191	052	**122**	LB	YY	00	-	520	1220	815	424	1,28	21,97	3,32	-	**666**	**11191**-21	**766**	**-**
		182				-	520	1820	1128	587	1,28	33,67	4,61	-	**776**	**11191**-16	**892**	**11191**-01
		202				-	520	2020	1257	654	1,28	37,12	5,05	-	**820**	**11191**-22	**943**	**-**
		222				-	520	2220	1310	681	1,28	40,88	5,57	-	**890**	**-**	**1024**	**-**
191	062	**122**	LB	YY	00	-	620	1220	985	510	1,29	25,83	3,85	-	**694**	**11191**-07	**798**	**-**
		182				-	620	1820	1322	687	1,28	39,98	5,52	-	**806**	**11191**-17	**927**	**11191**-04
		202				-	620	2020	1490	775	1,28	44,03	6,10	-	**858**	**11191**-20	**987**	**-**
		222				-	620	2220	1550	806	1,28	48,57	6,63	-	**929**	**-**	**1068**	**-**
191	072	**182**	LB	YY	00	-	720	1820	1515	784	1,29	46,30	6,43	-	**840**	**11191**-08	**966**	**-**
		202				-	720	2020	1724	897	1,28	50,95	7,15	-	**893**	**11191**-09	**1027**	**-**
		222				-	720	2220	1790	926	1,29	56,25	7,70	-	**972**	**-**	**1118**	**-**
REF. NR. NIVA LAK VERTICAAL N2L1 : 192																		
192	042	**122**	LB	YY	00	-	420	1220	988	506	1,31	26,50	4,90	-	**887**	**-**	**1020**	**-**
		182				-	420	1820	1330	681	1,31	42,23	7,28	-	**1032**	**11192**-02	**1187**	**-**
		202				-	420	2020	1438	736	1,31	46,75	8,00	-	**1070**	**11192**-04	**1231**	**-**
		222				-	420	2220	1543	823	1,23	51,40	8,90	-	**1141**	**-**	**1312**	**-**
192	052	**122**	LB	YY	00	-	520	1220	1213	621	1,31	33,00	6,48	-	**1000**	**11192**-05	**1150**	**-**
		182				-	520	1820	1633	836	1,31	51,68	9,07	-	**1159**	**11192**-31	**1333**	**-**
		202				-	520	2020	1764	903	1,31	57,23	10,00	-	**1203**	**11192**-32	**1383**	**-**
		222				-	520	2220	1893	995	1,26	62,73	11,00	-	**1284**	**-**	**1477**	**-**
192	062	**122**	LB	YY	00	-	620	1220	1437	732	1,32	39,50	7,02	-	**1037**	**11192**-37	**1193**	**-**
		182				-	620	1820	1935	991	1,31	61,14	10,86	-	**1203**	**11192**-33	**1383**	**-**
		202				-	620	2020	2091	1071	1,31	67,72	12,00	-	**1258**	**11192**-34	**1447**	**-**
		222				-	620	2220	2243	1160	1,29	74,07	13,10	-	**1341**	**11192**-39	**1542**	**-**
192	072	**182**	LB	YY	00	-	720	1820	2237	1146	1,31	70,60	12,65	-	**1258**	**11192**-07	**1447**	**-**
		202				-	720	2020	2417	1238	1,31	78,20	14,00	-	**1313**	**11192**-35	**1510**	**-**
		222				-	720	2220	2594	1322	1,32	85,40	15,20	-	**1400**	**11192**-36	**1610**	**-**

Conform EN442-1: 2014: radiatoren en convectoren

* RAL 9016: geen meerprijs 15%

Voor meer details over onze artikel-data, zie artikel-database: https://www.2ba.nl

Voor de warmteafgiftes van andere regimes, kijkt u op p. 368 (correctiefactoren)

NEDERLAND. Prijzen in euro (excl. BTW)

NIVA INOX VERTICAAL (N1L1-ES, N2L1-ES)

TYPES
- Enkel (N1L1-ES) en dubbel (N2L1-ES)

KLEUREN
- Inox / RVS type 316L, mat geborsteld met korrel 360

SPECIAAL
- De Niva Inox Verticaal is beschikbaar met een inox voorplaat (dwz. stalen plaatradiator + inox-voorplaat).
- De Niva Inox Verticaal is te reinigen met een inox cleaner.

BEVESTIGINGEN
- Muurbevestigingen in de kleur RAL 7016 (antraciet grijs) standaard. Ook in optie verkrijgbaar in de kleur S600 (zie p. 181).

TECHNISCH
- Elektrisch weerstandsgelast (onzichtbare lasnaden) en rolnaadgelast
- Standaardwerkdruk: 10 bar
- Maximale bedrijfstemperatuur: 110°C

ELEKTRISCH
✘ Zuiver elektrische radiator
✘ Gemengde radiator

TECHNISCHE TEKENINGEN
- Zie p. 185

AANSLUITING
✘ Eénpuntsaansluiting voor éénpijpssysteem
✘ Eénpuntsaansluiting voor tweepijpssysteem
✔ Tweepuntsaansluiting voor éénpijpssysteem (aansluiting via de middenaansluiting) (zie p. 362)
✔ Tweepuntsaansluiting voor tweepijpssysteem (standaard) (zie p. 362)
✘ Geïntegreerd ventiel
- Aansluitingen: ½” (binnendraad)

NIVA INOX VERTICAAL

Pure klasse in al haar pracht

De Niva Inox Verticaal combineert een stalen plaatradiator met een inox voorplaat, die de integere, zuivere vormgeving en het zwevende karakter van de Niva letterlijk ‘extra glans’ geeft. De Niva Inox Verticaal designradiator is ook leverbaar met organisch geïntegreerde inox handdoekbeugel (in optie).

AANBEVOLEN AANSLUITING (LB)

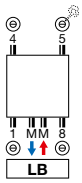

Andere aansluitmogelijkheden, zie p. 184

AANBEVOLEN VOOR BADKAMER EN KEUKEN
IN OPTIE

handdoekbeugel (chroom)
N1L1 art. nr. zie p. 182
prijs €194

N2L1 art. nr. zie p. 182
prijs €194

Andere accessoires, zie p. 182

NIVA INOX VERTICAAL (N1L1-ES, N2L1-ES)

HOE NIVA INOX VERTICAAL BESTELLEN
Leveringstermijn 15 - 30 werkdagen
(zonder transportduur)

256	052	**182**	LB	58	00

- ref. nr. (3 cijfers)
- breedte (3 cijfers)
- hoogte (3 cijfers)
- aansluiting (2 tekens) p. 184
- kleur (2 cijfers)
- uitvoering (2 cijfers)

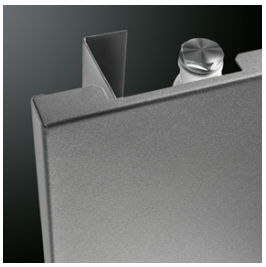

N1L1-ES

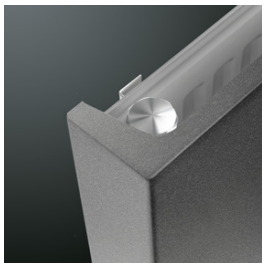

N2L1-ES

PRIJSGROEP: VPG2 - STAAL DESIGNRADIATOREN

BESTELCODE MAATWERK NIVA INOX VERTICAAL						TECHNISCHE GEGEVENS buizen	breedte (L mm)	hoogte (H mm)	75/65/20 (Watt) (Φ50K)	55/45/20 (Watt) (Φ30K)	n-exp.	gewicht (kg)	inhoud (l)	el. weerst. (Watt)	STANDAARDKLEUR prijs inox (€)
REF. NR. NIVA INOX VERTICAAL N1L1-ES : 256															
256	052	**182**	LB	58	00	-	520	1820	1128	587	1,28	33,67	4,61	-	**1394**
		202				-	520	2020	1257	654	1,28	37,12	5,05	-	**1478**
256	062	**182**	LB	58	00	-	620	1820	1322	687	1,28	39,98	5,52	-	**1449**
		202				-	620	2020	1490	775	1,28	44,03	6,10	-	**1543**
REF. NR. NIVA INOX VERTICAAL N2L1-ES : 257															
257	052	**182**	LB	58	00	-	520	1820	1633	836	1,31	51,68	9,07	-	**2088**
		202				-	520	2020	1764	903	1,31	57,23	10,00	-	**2168**
257	062	**182**	LB	58	00	-	620	1820	1935	991	1,31	61,14	10,86	-	**2169**
		202				-	620	2020	2091	1071	1,31	67,72	12,00	-	**2263**

Conform EN442-1: 2014: radiatoren en convectoren

Voor meer details over onze artikel-data, zie artikel-database: https://www.2ba.nl
Voor de warmteafgiftes van andere regimes, kijkt u op p. 368 (correctiefactoren)
NEDERLAND. Prijzen in euro (excl. BTW)

NIVA LAK HORIZONTAAL (NH1L1, NH2L1, NH2L2)

TYPES
- NH1L1, NH2L1, NH2L2

KLEUREN
- Standaardkleur S600 (witte fijn structuurlak) (RAL 9016: geen meerprijs 15%)
- Uitgebreide kleurenkaart zie p. 12

SPECIAAL
- De Niva Lak Horizontaal is verkrijgbaar met 1 (NH1L1, NH2L1) of 2 rijen (NH2L2) lamellen ter verhoging van de warmteafgifte.
- NH1L1 ook verkrijgbaar als toiletradiator (520 x 450 mm)

BEVESTIGINGEN
- Muurbevestigingen in de kleur RAL 7016 (antraciet grijs) standaard. Ook in optie verkrijgbaar in de kleur S600 (zie p. 181).

TECHNISCH
- Elektrisch weerstandsgelast (onzichtbare lasnaden) en rolnaadgelast
- KTL-grondlaag, poedercoating
- Standaardwerkdruk: 10 bar
- Maximale bedrijfstemperatuur: 110°C

GEÏNTEGREERD VENTIEL
NIVA LAK HORIZONTAAL
- Radiator in wit: thermostaatkop in wit standaard, in de prijs inbegrepen
- Radiator in kleur: thermostaatkop in chroom standaard, in de prijs inbegrepen

ELEKTRISCH
✘ Zuiver elektrische radiator
✘ Gemengde radiator

TECHNISCHE TEKENINGEN
- Zie p. 186

AANSLUITING
✘ Eénpuntsaansluiting voor éénpijpssysteem
✘ Eénpuntsaansluiting voor tweepijpssysteem
✔ Tweepuntsaansluiting voor éénpijpssysteem (aansluiting via het geïntegreerd ventiel) (zie p. 363)
✔ Tweepuntsaansluiting voor tweepijpssysteem (standaard) (zie p. 362)
✔ Geïntegreerd ventiel **(geen meerprijs)** (zie p. 363)
- Aansluitingen: 4x½” zijdelings (binnendraad), 2x¾” Euroconus (50mm rechtsonder)

NIVA LAK HORIZONTAAL

Pure klasse in al haar eenvoud

Ook in de horizontale versie is en blijft de Niva een toonbeeld van efficiënte toegepaste vormgeving. Een geslaagde combinatie van functionaliteit en design, met de keuze uit 1 of 2 lamellen voor een aangepaste warmteafgifte, ook beschikbaar in toiletversie. Met optionele handdoekbeugel in chroomuitvoering.

AANBEVOLEN AANSLUITING (VR)
GEÏNTEGREERD VENTIEL

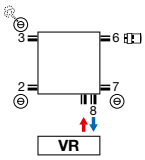

Andere aansluitmogelijkheden, zie p. 184

niet mogelijk voor stadsverwarming
art. nr. 1182 300 0000 0099
prijs € 167
Koppelingen, zie p. 375

AANBEVOLEN VOOR BADKAMER EN KEUKEN
IN OPTIE

handdoekbeugel (chroom)
art. nr. zie p. 182
prijs € 194

NIVA LAK HORIZONTAAL (NH1L1, NH2L1, NH2L2)

HOE NIVA LAK HORIZONTAAL BESTELLEN
Leveringstermijn 15 - 30 werkdagen
(zonder transportduur)

193	052	**045**	VR	YY	00

- ref. nr. (3 cijfers)
- breedte (3 cijfers)
- hoogte (3 cijfers)
- aansluiting (2 tekens) p. 184
- kleur (2 cijfers) p. 12
- uitvoering (2 cijfers)

NH1L1 / NH2L1

HOE VOORRAADRADIATOR NIVA LAK HORIZONTAAL BESTELLEN
Leveringstermijn 5 werkdagen
(zonder transportduur)

11193	-00

- ref. nr. (5 cijfers)
- zie onderstaande tabel

PRIJSGROEP: VPG2 - STAAL DESIGNRADIATOREN

BESTELCODE MAATWERK NIVA LAK HORIZONTAAL						TECHNISCHE GEGEVENS									STANDAARDKLEUR		ANDERE KLEUREN
						buizen	breedte (L mm)	hoogte (H mm)	75/65/20 (Watt) (Φ50K)	55/45/20 (Watt) (Φ30K)	n-exp.	gewicht (kg)	inhoud (l)	el. weerst. (Watt)	prijs S600* (€)	verkorte ref. nr. S600 voorraad	prijs kleur (€)
REF. NR. NIVA LAK HORIZONTAAL NH1L1 : 193																	
193	052	**045**	VR	YY	00	-	520	450	301	158	1,26	7,50	1,19	-	**500**	**11193**-01	**575**
193	062	**055**	VR	YY	00	-	620	550	425	223	1,26	11,11	1,66	-	**555**	**-**	**638**
		065				-	620	650	490	256	1,27	13,28	1,92	-	**656**	**-**	**754**
193	082	**055**	VR	YY	00	-	820	550	562	295	1,26	14,69	2,20	-	**646**	**-**	**743**
		065				-	820	650	649	339	1,27	17,56	2,53	-	**745**	**-**	**857**
193	102	**055**	VR	YY	00	-	1020	550	699	367	1,26	18,28	2,73	-	**734**	**-**	**844**
		065				-	1020	650	807	422	1,27	21,85	3,15	-	**836**	**-**	**961**
		095				-	1020	950	1124	585	1,28	31,85	4,40	-	**997**	**-**	**1147**
193	122	**055**	VR	YY	00	-	1220	550	836	439	1,26	21,86	3,27	-	**821**	**-**	**944**
		065				-	1220	650	965	504	1,27	26,13	3,77	-	**925**	**-**	**1064**
		095				-	1220	950	1344	699	1,28	38,10	5,26	-	**1088**	**-**	**1251**
REF. NR. NIVA LAK HORIZONTAAL NH2L1 : 194																	
194	062	**055**	VR	YY	00	-	620	550	611	318	1,28	17,25	3,27	-	**771**	**-**	**887**
		065				-	620	650	708	370	1,27	20,70	3,83	-	**925**	**-**	**1064**
194	082	**055**	VR	YY	00	-	820	550	809	421	1,28	22,81	4,32	-	**866**	**-**	**996**
		065				-	820	650	936	489	1,27	27,37	5,07	-	**1025**	**-**	**1179**
194	102	**055**	VR	YY	00	-	1020	550	1006	523	1,28	28,38	5,38	-	**967**	**-**	**1112**
		065				-	1020	650	1165	609	1,27	34,05	6,30	-	**1122**	**11194**-23	**1290**
		095				-	1020	950	1630	839	1,30	50,20	9,05	-	**1335**	**-**	**1535**
194	122	**055**	VR	YY	00	-	1220	550	1203	626	1,28	33,94	6,43	-	**1068**	**-**	**1228**
		065				-	1220	650	1393	728	1,27	40,72	7,54	-	**1226**	**-**	**1410**
		095				-	1220	950	1950	1004	1,30	60,05	10,82	-	**1444**	**-**	**1661**
194	142	**055**	VR	YY	00	-	1420	550	1400	728	1,28	39,50	7,48	-	**1243**	**-**	**1429**
		065				-	1420	650	1622	848	1,27	47,40	8,78	-	**1427**	**-**	**1641**
194	162	**055**	VR	YY	00	-	1620	550	1597	830	1,28	45,07	8,54	-	**1418**	**-**	**1631**
		065				-	1620	650	1850	967	1,27	54,08	10,01	-	**1625**	**-**	**1869**

Conform EN442-1: 2014: radiatoren en convectoren

* RAL 9016: geen meerprijs 15%

Voor meer details over onze artikel-data, zie artikel-database: https://www.2ba.nl

Voor de warmteafgiftes van andere regimes, kijkt u op p. 368 (correctiefactoren)

NEDERLAND. Prijzen in euro (excl. BTW)

NIVA LAK HORIZONTAAL (NH2L2)

NH2L2

HOE NIVA LAK HORIZONTAAL BESTELLEN

Leveringstermijn 15 - 30 werkdagen
(zonder transportduur)

195	067	**055**	VR	YY	00	

- ref. nr. (3 cijfers)
- breedte (3 cijfers)
- hoogte (3 cijfers)
- aansluiting (2 tekens) p. 184
- kleur (2 cijfers) p. 12
- uitvoering (2 cijfers)

HOE VOORRAADRADIATOR NIVA LAK HORIZONTAAL BESTELLEN

Leveringstermijn 5 werkdagen
(zonder transportduur)

11195	-00

- ref. nr. (5 cijfers)
- zie onderstaande tabel

PRIJSGROEP: VPG2 - STAAL DESIGNRADIATOREN

BESTELCODE MAATWERK NIVA LAK HORIZONTAAL						TECHNISCHE GEGEVENS									STANDAARDKLEUR		ANDERE KLEUREN
						buizen	breedte (L mm)	hoogte (H mm)	75/65/20 (Watt) (Φ50K)	55/45/20 (Watt) (Φ30K)	n-exp.	gewicht (kg)	inhoud (l)	el. weerst. (Watt)	prijs S600* (€)	verkorte ref. nr. S600 voorraad	prijs kleur (€)
REF. NR. NIVA LAK HORIZONTAAL NH2L2 : 195																	
195	067	**055**	VR	YY	00	-	678	550	804	416	1,29	20,50	3,40	-	**947**	**-**	**1089**
		065				-	678	650	941	487	1,29	24,28	3,93	-	**1068**	**-**	**1228**
195	087	**055**	VR	YY	00	-	878	550	1041	539	1,29	26,55	4,40	-	**1080**	**-**	**1242**
		065				-	878	650	1219	631	1,29	31,44	5,09	-	**1201**	**-**	**1381**
195	107	**055**	VR	YY	00	-	1078	550	1279	662	1,29	32,60	5,40	-	**1216**	**-**	**1398**
		065				-	1078	650	1496	774	1,29	38,60	6,25	-	**1337**	**11195**-16	**1538**
		095				-	1078	950	2027	1043	1,30	57,90	9,00	-	**1556**	**-**	**1789**
195	127	**055**	VR	YY	00	-	1278	550	1516	784	1,29	38,65	6,40	-	**1346**	**-**	**1548**
		065				-	1278	650	1774	918	1,29	45,77	7,41	-	**1470**	**-**	**1691**
		095				-	1278	950	2403	1237	1,30	68,64	10,67	-	**1689**	**-**	**1942**
195	147	**055**	VR	YY	00	-	1478	550	1753	907	1,29	44,69	7,40	-	**1557**	**-**	**1791**
		065				-	1478	650	2051	1061	1,29	52,93	8,57	-	**1699**	**-**	**1954**
195	167	**055**	VR	YY	00	-	1678	550	1990	1030	1,29	50,74	8,41	-	**1769**	**-**	**2034**
		065				-	1678	650	2329	1205	1,29	60,09	9,73	-	**1927**	**-**	**2216**

Conform EN442-1: 2014: radiatoren en convectoren

* RAL 9016: geen meerprijs 15%

Voor meer details over onze artikel-data, zie artikel-database: https://www.2ba.nl

Voor de warmteafgiftes van andere regimes, kijkt u op p. 368 (correctiefactoren)

NEDERLAND. Prijzen in euro (excl. BTW)

TYPES
- Enkel (NS1L1) en dubbel (NS2L1)

KLEUREN
- Standaardkleur S600 (witte fijn structuurlak) (RAL 9016: geen meerprijs 15%)
- Uitgebreide kleurenkaart zie p. 12

SPECIAAL
- De Niva Soft Verticaal is beschikbaar met een gelakte voorplaat (dwz. stalen plaatradiator + gelakte voorplaat).
- Vlakke voorplaat en afgeronde zijkanten als hedendaagse troef
- Thermostaatkop op deurknophoogte in optie (niet bij NS1L1) (zie p. 363).

BEVESTIGINGEN
- Muurbevestigingen in de kleur RAL 7016 (antraciet grijs) standaard. Ook in optie verkrijgbaar in de kleur S600 (zie p. 181).

TECHNISCH
- Elektrisch weerstandsgelast (onzichtbare lasnaden) en rolnaadgelast
- KTL-grondlaag, poedercoating
- Standaardwerkdruk: 10 bar
- Maximale bedrijfstemperatuur: 110°C

ELEKTRISCH
✘ Zuiver elektrische radiator
✘ Gemengde radiator

TECHNISCHE TEKENINGEN
- Zie p. 187

AANSLUITING
✘ Eénpuntsaansluiting voor éénpijpssysteem
✘ Eénpuntsaansluiting voor tweepijpssysteem
✔ Tweepuntsaansluiting voor éénpijpssysteem (aansluiting via de middenaansluiting) (zie p. 362)
✔ Tweepuntsaansluiting voor tweepijpssysteem (standaard) (zie p. 362)
✔ Geïntegreerd ventiel **(meerprijs €165)** (niet bij NS1L1) (zie p. 363)
- Aansluitingen: ½" (binnendraad)

AANBEVOLEN AANSLUITING NS1L1/NS2L1 (LB)

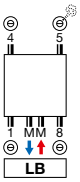

art. nr. 1182 103 0000 0099
prijs € 184
Koppelingen, zie p. 375

OPTIE : AANSLUITING NS2L1 (VR)
GEÏNTEGREERD VENTIEL (MEERPRIJS)

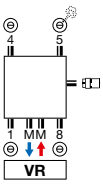

art. nr. 1182 301 0000 0099
prijs € 167
Koppelingen, zie p. 375

Meerprijs: €165 (zie p. 363)
Andere aansluitmogelijkheden, zie p. 184

AANBEVOLEN VOOR BADKAMER EN KEUKEN
IN OPTIE

handdoekbeugel (aluminium)

NS1L1 art. nr. zie p. 182
prijs € 194

NS2L1 art. nr. zie p. 182
prijs € 194

Andere accessoires, zie p. 182

NIVA SOFT VERTICAAL

Pure klasse in al haar creativiteit

De Niva in al zijn compacte, gestyleerde eenvoud, maar nu in een uitvoering met zacht afgeronde zijkanten. Een designradiator die uitstekend tot zijn recht komt zowel in een minimalistisch interieur als in een eigentijdse retro-omgeving. Leverbaar met thermostaatkop op deurknophoogte.

NIVA SOFT VERTICAAL (NS1L1, NS2L1)

NS1L1

NS2L1

HOE NIVA SOFT BESTELLEN

Leveringstermijn 15 - 30 werkdagen
(zonder transportduur)

197	044	**122**	XX	YY	00

- ref. nr. (3 cijfers)
- breedte (3 cijfers)
- hoogte (3 cijfers)
- aansluiting (2 tekens) p. 184
- kleur (2 cijfers) p. 12
- uitvoering (2 cijfers)
  00 = standaard*
  thermostaatkop geïntegreerd ventiel (NS2L1):**
  03 = wit
  04 = chroom
  * zonder geïntegreerd ventiel
  ** steeds aansluiting VR

HOE VOORRAADRADIATOR NIVA SOFT BESTELLEN

Leveringstermijn 5 werkdagen
(zonder transportduur)

11197	-00

- ref. nr. (5 cijfers)
- zie onderstaande tabel

PRIJSGROEP: VPG2 - STAAL DESIGNRADIATOREN

BESTELCODE MAATWERK NIVA SOFT VERTICAAL						TECHNISCHE GEGEVENS									STANDAARDKLEUR		ANDERE KLEUREN
						buizen	breedte (L mm)	hoogte (H mm)	75/65/20 (Watt) (Φ50K)	55/45/20 (Watt) (Φ30K)	n-exp.	gewicht (kg)	inhoud (l)	el. weerst. (Watt)	prijs S600* (€)	verkorte ref. nr. S600 voorraad	prijs kleur (€)
REF. NR. NIVA SOFT VERTICAAL NS1L1 : 197																	
197	044	**122**	XX	YY	00	-	440	1220	645	337	1,27	18,10	2,55	-	**592**	**11197**-06	**681**
		182				-	440	1820	934	486	1,28	27,35	3,70	-	**689**	**11197**-07	**792**
		202				-	440	2020	1023	532	1,28	30,20	4,00	-	**728**	**11197**-08	**837**
		222				-	440	2220	1070	559	1,27	33,20	4,50	-	**790**	**-**	**909**
197	054	**122**	XX	YY	00	-	540	1220	815	424	1,28	21,97	3,32	-	**666**	**11197**-04	**766**
		182				-	540	1820	1128	587	1,28	33,67	4,61	-	**776**	**11197**-01	**892**
		202				-	540	2020	1257	654	1,28	37,12	5,05	-	**820**	**11197**-05	**943**
		222				-	540	2220	1310	681	1,28	40,88	5,57	-	**890**	**-**	**1024**
197	064	**122**	XX	YY	00	-	640	1220	985	510	1,29	25,83	3,85	-	**694**	**11197**-09	**798**
		182				-	640	1820	1322	687	1,28	39,98	5,52	-	**806**	**11197**-02	**927**
		202				-	640	2020	1490	775	1,28	44,03	6,10	-	**858**	**11197**-03	**987**
		222				-	640	2220	1550	806	1,28	48,57	6,63	-	**929**	**-**	**1068**
197	074	**182**	XX	YY	00	-	740	1820	1515	784	1,29	46,30	6,43	-	**840**	**11197**-10	**966**
		202				-	740	2020	1724	897	1,28	50,95	7,15	-	**893**	**11197**-11	**1027**
		222				-	740	2220	1790	926	1,29	56,25	7,70	-	**972**	**-**	**1118**
REF. NR. NIVA SOFT VERTICAAL NS2L1 : 198																	
198	044	**122**	XX	YY	00	-	440	1220	988	506	1,31	28,40	4,90	-	**887**	**-**	**1020**
		182				-	440	1820	1330	681	1,31	42,23	7,28	-	**1032**	**11198**-08	**1187**
		202				-	440	2020	1438	736	1,31	46,75	8,00	-	**1070**	**11198**-09	**1231**
		222				-	440	2220	1543	823	1,23	51,40	8,90	-	**1141**	**-**	**1312**
198	054	**122**	XX	YY	00	-	540	1220	1213	621	1,31	36,83	6,48	-	**1000**	**11198**-10	**1150**
		182				-	540	1820	1633	836	1,31	51,68	9,07	-	**1159**	**11198**-01	**1333**
		202				-	540	2020	1764	903	1,31	57,23	10,00	-	**1203**	**11198**-02	**1383**
		222				-	540	2220	1893	995	1,26	62,73	11,00	-	**1284**	**-**	**1477**
198	064	**122**	XX	YY	00	-	640	1220	1437	732	1,32	38,17	7,02	-	**1037**	**-**	**1193**
		182				-	640	1820	1935	991	1,31	61,14	10,86	-	**1203**	**11198**-03	**1383**
		202				-	640	2020	2091	1071	1,31	67,72	12,00	-	**1258**	**11198**-04	**1447**
		222				-	640	2220	2243	1160	1,29	74,07	13,10	-	**1341**	**-**	**1542**
198	074	**182**	XX	YY	00	-	740	1820	2237	1146	1,31	70,60	12,65	-	**1258**	**11198**-11	**1447**
		202				-	740	2020	2417	1238	1,31	78,20	14,00	-	**1313**	**11198**-05	**1510**
		222				-	740	2220	2594	1322	1,32	85,40	15,20	-	**1400**	**-**	**1610**

Conform EN442-1: 2014: radiatoren en convectoren

* RAL 9016: geen meerprijs 15%

Voor meer details over onze artikel-data, zie artikel-database: https://www.2ba.nl

Voor de warmteafgiftes van andere regimes, kijkt u op p. 368 (correctiefactoren)

NEDERLAND. Prijzen in euro (excl. BTW)

NIVA BEVESTIGINGEN
IN OPTIE

PRIJSGROEP: VPG10 - ACC.

BEVESTIGINGEN		HOOGTE RADIATOR	KLEUR	ART. NR.
		N1L1 / N1L1-ES / NS1L1*		
MUURBEVESTIGING		1220 mm	S600	1187 104 1100 0600
		1820 mm	S600	1187 104 1700 0600
		2020 mm	S600	1187 104 1900 0600
		2220 mm	S600	1187 104 2100 0600
		N2L1 / N2L1-ES / NS2L1		
MUURBEVESTIGING		1220 mm	S600	1187 105 1100 0600
		1820 mm	S600	1187 105 1700 0600
		2020 mm	S600	1187 105 1900 0600
		2220 mm	S600	1187 105 2100 0600
		NH1L1		
MUURBEVESTIGING		450 mm	S600	1187 102 0400 0600
		550 mm	S600	1187 102 0500 0600
		650 mm	S600	1187 102 0600 0600
		950 mm	S600	1187 102 0900 0600
		NH2L1 / NH2L2		
MUURBEVESTIGING		550 mm	S600	1187 103 0500 0600
		650 mm	S600	1187 103 0600 0600
		950 mm	S600	1187 103 0900 0600

Prijzen: zie prijslijst "spare parts"

* niet beschikbaar voor NS1L1 met geïntegreerd ventiel

NIVA ACCESSOIRES
IN OPTIE

PRIJSGROEP: VPG10B - HANDDOEKBEUGELS

ACCESSOIRES	BREEDTE HANDDOEKBEUGEL	KLEUR	ART. NR.	€
	N1L1 / N2L1 / N1L1-ES / N2L1-ES / NS1L1 / NS2L1			
HANDDOEKBEUGEL MULTI+ RECHTS	600 mm	S600	1183 734 0000 0600	**211**
	600 mm	RAL 9005 [S]	1183 734 0000 9005	**211**
• h = 70 mm; b = 600 mm (b tablet = 194 mm); e = 176 mm; c = 170 mm; • Bevestiging aan de muur, rechts van de radiator.				
	N1L1 / N2L1 / N1L1-ES / N2L1-ES / NS1L1 / NS2L1			
HANDDOEKBEUGEL MULTI+ LINKS	600 mm	S600	1183 735 0000 0600	**211**
	600 mm	RAL 9005 [S]	1183 735 0000 9005	**211**
• h = 70 mm; b = 600 mm (b tablet = 194 mm); e = 176 mm; c = 170 mm; • Bevestiging aan de muur, links van de radiator.				
	N1L1 / N1L1-ES / NS1L1			
KORTE BEUGEL	240 mm	S600	1183 710 0000 0600	**140**
	240 mm	RAL 9005 [S]	1183 710 0000 9005	**140**
	N2L1 / N2L1-ES / NS2L1			
	240 mm	S600	1183 720 0000 0600	**140**
	240 mm	RAL 9005 [S]	1183 720 0000 9005	**140**
• **N1L1 / N1L1-ES:** d = 66,5 mm; a = 56,5 mm • **NS1L1:** d = 68 mm; a = 58 mm • **N2L1 / N2L1-ES:** d = 59,5 mm; a = 49,5 mm • **NS2L1:** d = 58 mm; a = 48 mm				
	N1L1 / N1L1-ES / NS1L1			
LANGE BEUGEL	440 mm	S600	1183 711 0000 0600	**140**
	440 mm	RAL 9005 [S]	1183 711 0000 9005	**140**
	N2L1 / N2L1-ES / NS2L1			
	440 mm	S600	1183 721 0000 0600	**140**
	440 mm	RAL 9005 [S]	1183 721 0000 9005	**140**
• **N1L1 / N1L1-ES:** d = 66,5 mm; a = 56,5 mm • **NS1L1:** d = 68 mm; a = 58 mm • **N2L1 / N2L1-ES:** d = 59,5 mm; a = 49,5 mm • **NS2L1:** d = 58 mm; a = 48 mm				

[S] structuur zwart

Montagevoorschriften accessoires: zie www.vasco.eu
NEDERLAND. Prijzen in euro (excl. BTW)

e = afstand voorkant accessoire tot wand
d = afstand voorkant accessoire tot voorkant radiator
c = afstand wand tot achterkant beugel
a = afstand accessoire tot radiator
uit voorraad leverbaar

PRIJSGROEP: VPG10B - HANDDOEKBEUGELS

ACCESSOIRES	BREEDTE HANDDOEKBEUGEL	KLEUR	ART. NR.	€
		N1L1 / N1L1-ES / NS1L1		
HANDDOEKBEUGEL	372 mm	ALUMINIUM	1183 239 0000 0000	**194**
	372 mm	CHROOM	1183 239 0000 0099	**194**
	372 mm	RAL 9005 Ⓜ	1183 239 0000 9005	**194**
	526 mm	CHROOM	1183 271 0000 0099	**194**
	526 mm	S600	1183 271 0000 0600	**194**
	526 mm	RAL 9005 Ⓜ	1183 271 0000 9005	**194**
• Handdoekbeugel in geanodiseerd aluminium • h = 55 mm; b = 372, 526 mm; d = 56 mm; a = 50 mm;				
		N2L1 / N2L1-ES / NS2L1		
HANDDOEKBEUGEL	372 mm	ALUMINIUM	1183 240 0000 0000	**194**
	372 mm	CHROOM	1183 240 0000 0099	**194**
	372 mm	S600	1183 240 0000 0600	**194**
	372 mm	RAL 9005 Ⓜ	1183 240 0000 9005	**194**
	526 mm	CHROOM	1183 272 0000 0099	**194**
	526 mm	S600	1183 272 0000 0600	**194**
	526 mm	RAL 9005 Ⓜ	1183 272 0000 9005	**194**
• Handdoekbeugel in geanodiseerd aluminium • h = 55 mm; b = 372, 526 mm; d = 56 mm; a = 50 mm;				
	BREEDTE RADIATOR	**KLEUR**	**ART. NR.**	**€**
		N1L1 / N1L1-ES		
HANDDOEKBEUGEL	420 mm	CHROOM	1183 213 0000 0099	**194**
	520 mm	CHROOM	1183 214 0000 0099	**194**
	520 mm	INOX/RVS	1183 214 0000 9993	**194**
	620 mm	CHROOM	1183 215 0000 0099	**194**
	620 mm	INOX/RVS	1183 215 0000 9993	**194**
	720 mm	CHROOM	1183 216 0000 0099	**194**
• h = 25 mm; b = 440, 540, 640, 740 mm; d = 73 mm; a = 57 mm				
		N2L1 / N2L1-ES		
HANDDOEKBEUGEL	420 mm	CHROOM	1183 218 0000 0099	**194**
	520 mm	CHROOM	1183 219 0000 0099	**194**
	620 mm	CHROOM	1183 220 0000 0099	**194**
	720 mm	CHROOM	1183 221 0000 0099	**194**
• h = 25 mm; b = 440, 540, 640, 740 mm; d = 73 mm; a = 57 mm				
		NH1L1 / NH2L1 / NH2L2		
HANDDOEKBEUGEL		CHROOM	1183 217 0000 0099	**194**
• h = 25 mm; b = 740 mm (zelf in te korten); d = 73 mm; a = 57 mm				

Ⓜ mat zwart

Montagevoorschriften accessoires: zie www.vasco.eu
NEDERLAND. Prijzen in euro (excl. BTW)

d = afstand voorkant accessoire tot voorkant radiator
a = afstand accessoire tot radiator
uit voorraad leverbaar

NIVA AANSLUITINGEN

NIVA LAK VERTICAAL: N1L1 / N2L1
NIVA INOX VERTICAAL: N1L1-ES / N2L1-ES
NIVA SOFT VERTICAAL: NS1L1 / NS2L1 **(zonder geïntegreerd ventiel)**
NIVA MIXED HYBRIDE: N1L1-EL-MIX

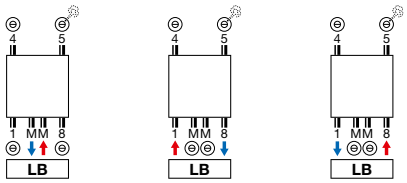

- **Opmerking: MM met aanvoer rechts.**

NIVA SOFT VERTICAAL: NS2L1
GEÏNTEGREERD VENTIEL

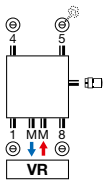

- **Meerprijs: €165 (zie p. 363)**
- **Opmerking: MM met aanvoer rechts (op deze aansluiting bevindt zich op de achterzijde een stijgbuis).**

NIVA LAK HORIZONTAAL: NH1L1 / NH2L1 / NH2L2

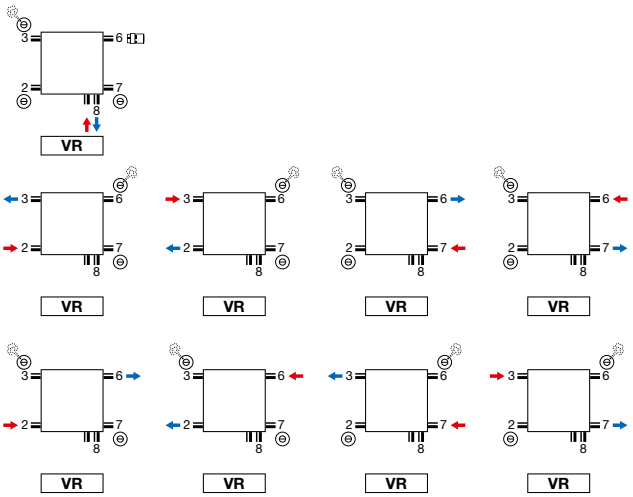

- **Geïntegreerd ventiel: geen meerprijs (zie p. 363)**
- **Thermostaatkop enkel te gebruiken bij aansluiting op het ventiel (aanvoer links, retour rechts). Andere aansluitingen, vb. SL, thermostaatkop uit de aansluiting 6 nemen. Hier is wel de mogelijkheid om aanvoer en retour te wisselen.**

Opmerking: het aansluiten van de radiator kan enkel volgens de getoonde aansluiticonen. Voor elke andere aansluitwijze nemen wij geen verantwoordelijkheid.

NIVA LAK VERTICAAL (N1L1, N2L1)

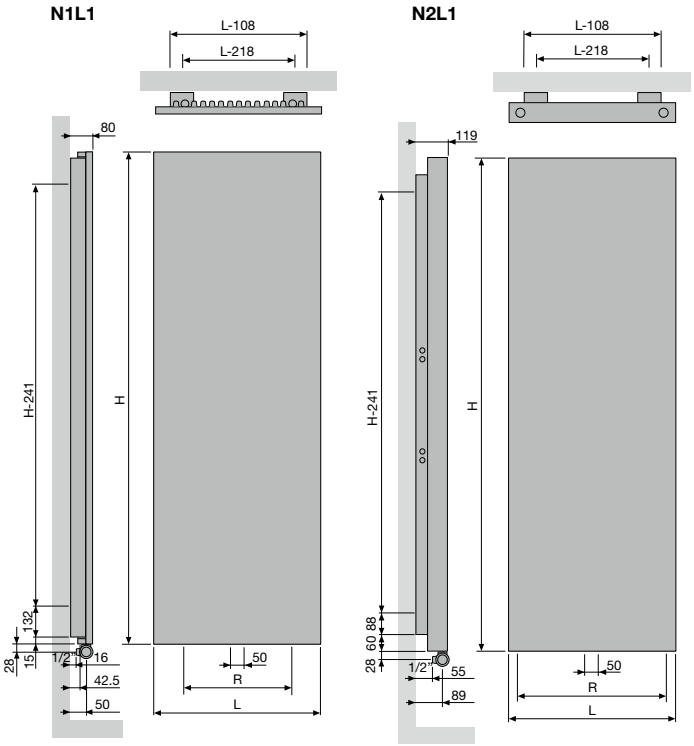

N1L1				
Breedte (L)	420	520	620	720
Hartafstand tussen de onderaansluitingen 18 (R)	200	300	400	500
Hartafstand tussen de ophangingen	L-218	H-241		

N2L1				
Breedte (L)	420	520	620	720
Hartafstand tussen de onderaansluitingen 18 (R)	338	438	538	638
Hartafstand tussen de ophangingen	L-218	H-241		

NIVA INOX VERTICAAL (N1L1-ES, N2L1-ES)

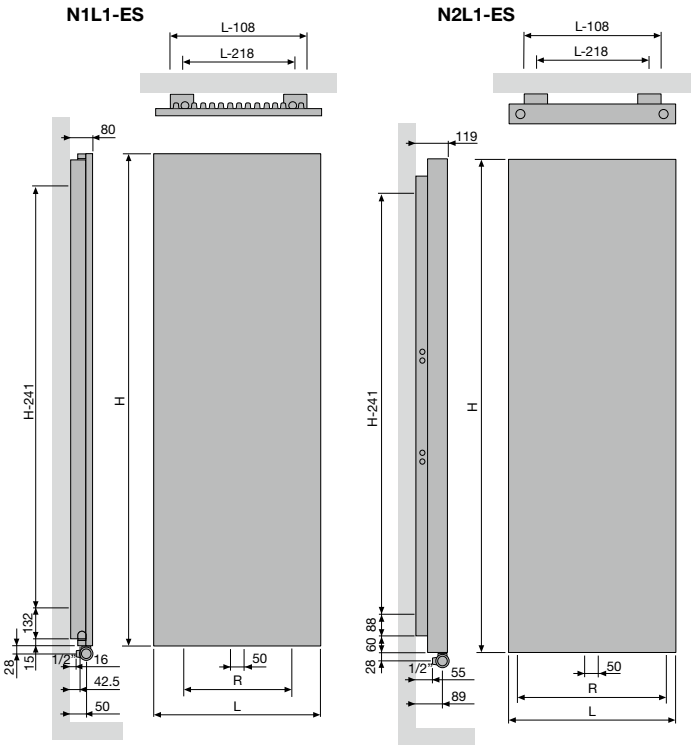

N1L1-ES		
Breedte (L)	520	620
Hartafstand tussen de onderaansluitingen 18 (R)	300	400
Hartafstand tussen de ophangingen	L-218	H-241

N2L1-ES		
Breedte (L)	520	620
Hartafstand tussen de onderaansluitingen 18 (R)	438	538
Hartafstand tussen de ophangingen	L-218	H-241

NIVA LAK HORIZONTAAL (NH1L1, NH2L1)

NH1L1 / NH2L1

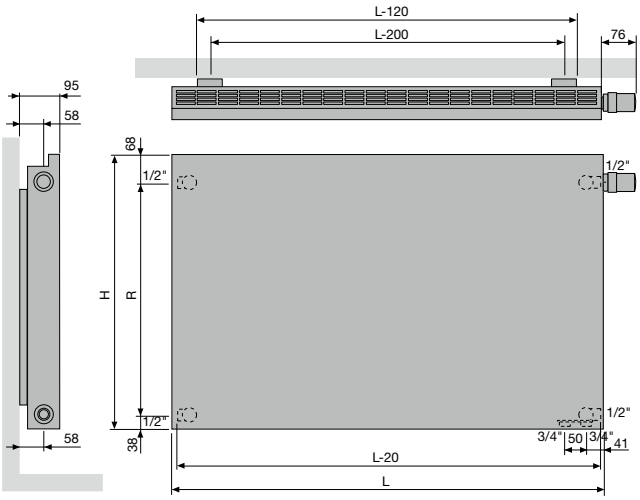

				NH1L1
Hoogte (H)	450	550	650	950
Hartafstand tussen de zijaansluitingen SL/SR (R)	343	443	543	843
Hartafstand tussen de ophangingen	L-200			

			NH2L1
Hoogte (H)	550	650	950
Hartafstand tussen de zijaansluitingen SL/SR (R)	443	543	843
Hartafstand tussen de ophangingen	L-200		

NIVA LAK HORIZONTAAL (NH2L2)

NH2L2

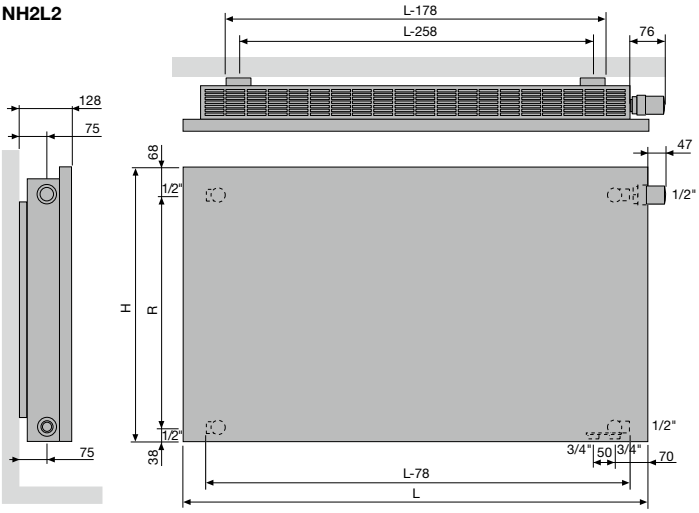

			NH2L2
Hoogte (H)	550	650	950
Hartafstand tussen de zijaansluitingen SL/SR (R)	443	543	843
Hartafstand tussen de ophangingen	L-258		

NIVA SOFT VERTICAAL (NS1L1)

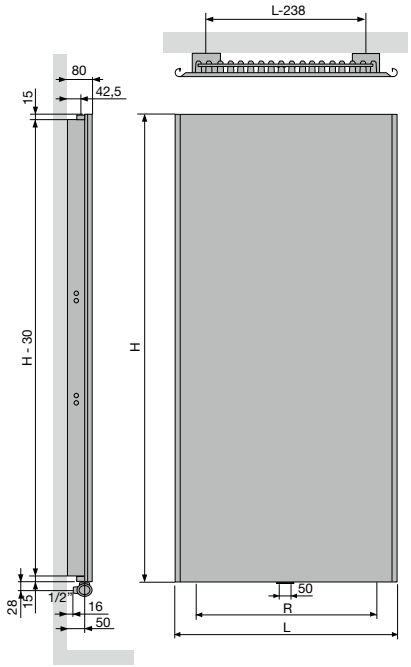

				NS1L1
Breedte (L)	440	540	640	740
Hartafstand tussen de onderaansluitingen 18 (R)	200	300	400	500
Hartafstand tussen de ophangingen	L-238	H-241		

NIVA SOFT VERTICAAL (NS2L1)

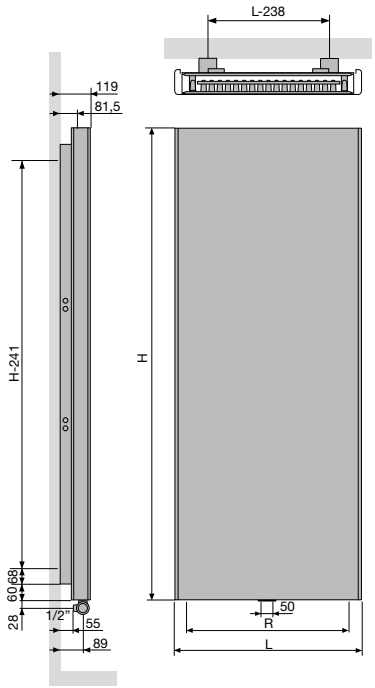

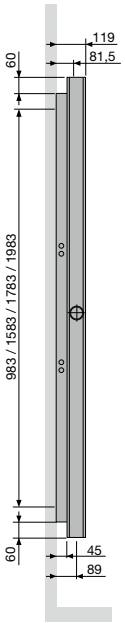

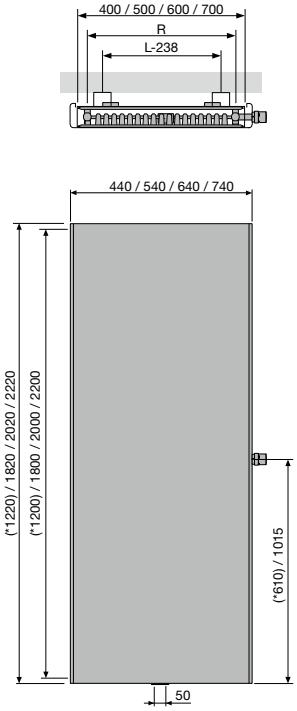

				NS2L1
Breedte (L)	440	540	640	740
Hartafstand tussen de onderaansluitingen 18 (R)	338	438	538	638
Hartafstand tussen de ophangingen	L-238	H-241		

CARRÉ PLUS VERTICAAL (CPVN-PLUS)

TYPES
- Verticaal: Carré Plus (CPVN-PLUS)

BUIZEN
- Verticaal, vierkant 25 x 25 mm

COLLECTOREN
- Horizontaal, rond Ø 35 mm

KLEUREN
- Standaardkleur wit RAL 9016
- Uitgebreide kleurenkaart zie p. 12

BEVESTIGINGEN
- Muurbevestigingen standaard

TECHNISCH
- Weerstandsgelast (onzichtbare lasnaden)
- ATL-grondlaag, poedercoating
- Standaardwerkdruk: 10 bar
- Maximale bedrijfstemperatuur: 110°C

ELEKTRISCH
✘ Zuiver elektrische radiator in de fabriek voorgevuld
✘ Gemengde radiator

TECHNISCHE TEKENINGEN
- Zie p. 203

AANSLUITING
✘ Eénpuntsaansluiting voor éénpijpssysteem
✘ Eénpuntsaansluiting voor tweepijpssysteem
✔ Tweepuntsaansluiting voor éénpijpssysteem (aansluiting via de middenaansluiting) (zie p. 362)
✔ Tweepuntsaansluiting voor tweepijpssysteem (standaard) (zie p. 362)
✘ Geïntegreerd ventiel
- Aansluitingen: ½" (binnendraad)

CARRÉ PLUS VERTICAAL

Minimale tussenruimte, maximaal effect

Een icoon in de wereld van de designradiatoren. Speciaal voor de Carré ontwikkelde VASCO een heel nieuw type buis met scherpe hoeken voor een strakker design en met een optimaal warmterendement bij een minimale tussenruimte. De vlakke look creëert een gevoel van rust, versterkt door de weggewerkte, mooi in het geheel geïntegreerde collector. Een veel gelauwerde designradiator, waarvoor VASCO, zoals steeds, ook de passende accessoires ontwikkelde.

AANBEVOLEN AANSLUITING (LB)

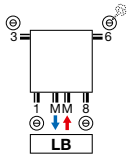

Andere aansluitmogelijkheden, zie p. 202

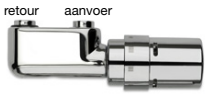

art. nr. 1182 103 0000 0099
prijs € 184
Koppelingen, zie p. 375

AANBEVOLEN VOOR BADKAMER EN KEUKEN
IN OPTIE

handdoekbeugel recht (chroom)
art. nr. zie p. 201
prijs € 194

Andere accessoires, zie p. 201

CARRÉ PLUS VERTICAAL (CPVN-PLUS)

HOE CARRÉ PLUS VERTICAAL BESTELLEN
Leveringstermijn 15 - 30 werkdagen
(zonder transportduur)

210	029	**140**	XX	YY	00

- ref. nr. (3 cijfers)
- breedte (3 cijfers)
- hoogte (3 cijfers)
- aansluiting (2 tekens) p. 202
- kleur (2 cijfers) p. 12
- uitvoering (2 cijfers)

CPVN-PLUS

HOE VOORRAADRADIATOR CARRÉ PLUS VERTICAAL BESTELLEN
Leveringstermijn 5 werkdagen
(zonder transportduur)

11210	-00

- ref. nr. (5 cijfers)
- zie onderstaande tabel

PRIJSGROEP: VPG2 - STAAL DESIGNRADIATOREN

BESTELCODE MAATWERK CARRÉ PLUS VERTICAAL						TECHNISCHE GEGEVENS									STANDAARDKLEUR		ANDERE KLEUREN
						buizen	breedte (L mm)	hoogte (H mm)	75/65/20 (Watt) (Φ50K)	55/45/20 (Watt) (Φ30K)	n-exp.	gewicht (kg)	inhoud (l)	el. weerst. (Watt)	prijs RAL 9016 (€)	verkorte ref. nr. RAL 9016 voorraad	prijs kleur (€)
REF. NR. CARRÉ PLUS VERTICAAL CPVN-PLUS : 210																	
210	029	**140**	XX	YY	00	10	295	1400	871	443	1,31	19,70	8,40	-	**547**	-	**629**
		160				10	295	1600	986	505	1,31	21,60	9,40	-	**596**	-	**685**
		180				10	295	1800	1097	559	1,32	23,60	10,50	-	**646**	-	**743**
		200				10	295	2000	1206	614	1,32	26,20	12,00	-	**695**	-	**799**
		220				10	295	2200	1312	672	1,31	28,90	13,50	-	**741**	-	**852**
210	035	**140**	XX	YY	00	12	355	1400	1026	521	1,31	23,16	10,08	-	**651**	-	**749**
		160				12	355	1600	1161	595	1,31	25,44	11,28	-	**718**	-	**826**
		180				12	355	1800	1293	659	1,32	27,72	12,48	-	**777**	**11210**-16	**894**
		200				12	355	2000	1421	724	1,32	30,96	14,40	-	**836**	-	**961**
		220				12	355	2200	1545	791	1,31	34,08	16,20	-	**890**	-	**1024**
210	041	**140**	XX	YY	00	14	415	1400	1179	599	1,31	26,46	11,76	-	**762**	-	**876**
		160				14	415	1600	1334	683	1,31	29,12	13,16	-	**837**	-	**963**
		180				14	415	1800	1485	757	1,32	31,64	14,56	-	**902**	-	**1037**
		200				14	415	2000	1632	836	1,31	35,42	16,66	-	**975**	**11210**-05	**1121**
		220				14	415	2200	1775	909	1,31	39,20	18,90	-	**1040**	-	**1196**
210	047	**140**	XX	YY	00	16	475	1400	1330	676	1,31	29,60	13,28	-	**874**	-	**1005**
		160				16	475	1600	1505	771	1,31	32,48	14,88	-	**957**	-	**1101**
		180				16	475	1800	1675	853	1,32	35,52	16,48	-	**1035**	-	**1190**
		200				16	475	2000	1841	943	1,31	39,84	19,04	-	**1113**	-	**1280**
		220				16	475	2200	2002	1025	1,31	44,00	21,60	-	**1189**	-	**1367**
210	053	**140**	XX	YY	00	18	535	1400	1478	751	1,31	32,58	14,94	-	**979**	-	**1126**
		160				18	535	1600	1673	857	1,31	35,82	16,74	-	**1074**	-	**1235**
		180				18	535	1800	1862	954	1,31	39,06	18,54	-	**1162**	**11210**-07	**1336**
		200				18	535	2000	2046	1048	1,31	43,92	21,42	-	**1253**	**11210**-09	**1441**
		220				18	535	2200	2226	1140	1,31	48,78	24,30	-	**1337**	-	**1538**
210	059	**140**	XX	YY	00	20	595	1400	1625	826	1,31	35,20	16,60	-	**1089**	-	**1252**
		160				20	595	1600	1839	942	1,31	39,00	18,60	-	**1193**	-	**1372**
		180				20	595	1800	2047	1048	1,31	42,60	20,40	-	**1291**	**11210**-11	**1485**
		200				20	595	2000	2250	1152	1,31	48,00	23,60	-	**1390**	**11210**-12	**1599**
		220				20	595	2200	2447	1260	1,30	53,40	27,00	-	**1483**	-	**1705**
210	065	**140**	XX	YY	00	22	655	1400	1771	900	1,31	37,84	18,26	-	**1198**	-	**1378**
		160				22	655	1600	2004	1026	1,31	41,80	20,24	-	**1314**	-	**1511**
		180				22	655	1800	2231	1143	1,31	45,76	22,44	-	**1425**	-	**1639**
		200				22	655	2000	2451	1255	1,31	51,70	25,96	-	**1529**	-	**1758**
		220				22	655	2200	2666	1372	1,30	57,64	29,48	-	**1633**	-	**1878**
210	071	**140**	XX	YY	00	24	715	1400	1915	973	1,31	40,32	19,68	-	**1307**	-	**1503**
		160				24	715	1600	2167	1110	1,31	44,64	22,08	-	**1432**	-	**1647**
		180				24	715	1800	2412	1235	1,31	48,96	24,24	-	**1553**	-	**1786**
		200				24	715	2000	2651	1365	1,30	55,44	28,32	-	**1669**	-	**1919**
		220				24	715	2200	2883	1484	1,30	61,92	32,16	-	**1782**	-	**2049**

Conform EN442-1: 2014: radiatoren en convectoren

Voor meer details over onze artikel-data, zie artikel-database: https://www.2ba.nl

Voor de warmteafgiftes van andere regimes, kijkt u op p. 368 (correctiefactoren)

NEDERLAND. Prijzen in euro (excl. BTW)

CARRÉ PLUS VERTICAAL (CPVN-PLUS)

CPVN-PLUS

HOE CARRÉ PLUS VERTICAAL BESTELLEN

Leveringstermijn 15 - 30 werkdagen
(zonder transportduur)

210	077	**140**	XX	YY	00	

- ref. nr. (3 cijfers)
- breedte (3 cijfers)
- hoogte (3 cijfers)
- aansluiting (2 tekens) p. 202
- kleur (2 cijfers) p. 12
- uitvoering (2 cijfers)

PRIJSGROEP: VPG2 - STAAL DESIGNRADIATOREN

BESTELCODE MAATWERK CARRÉ PLUS VERTICAAL						TECHNISCHE GEGEVENS									STANDAARDKLEUR	ANDERE KLEUREN
						buizen	breedte (L mm)	hoogte (H mm)	75/65/20 (Watt) (Φ50K)	55/45/20 (Watt) (Φ30K)	n-exp.	gewicht (kg)	inhoud (l)	el. weerst. (Watt)	prijs RAL 9016 (€)	prijs kleur (€)
REF. NR. CARRÉ PLUS VERTICAAL CPVN-PLUS : 210																
210	077	**140**	XX	YY	00	26	775	1400	2058	1046	1,31	42,64	21,32	-	**1417**	**1630**
		160				26	775	1600	2329	1193	1,31	47,32	23,92	-	**1553**	**1786**
		180				26	775	1800	2592	1334	1,30	51,74	26,26	-	**1683**	**1935**
		200				26	775	2000	2849	1467	1,30	58,76	30,68	-	**1811**	**2083**
		220				26	775	2200	3098	1595	1,30	65,78	34,84	-	**1930**	**2220**
210	089	**140**	XX	YY	00	30	895	1400	2341	1189	1,31	46,80	24,60	-	**1633**	**1878**
		160				30	895	1600	2649	1357	1,31	51,90	27,30	-	**1789**	**2057**
		180				30	895	1800	2949	1518	1,30	57,00	30,00	-	**1941**	**2232**
		200				30	895	2000	3240	1668	1,30	65,10	35,10	-	**2085**	**2398**
		220				30	895	2200	3524	1814	1,30	73,20	40,20	-	**2226**	**2560**

Conform EN442-1: 2014: radiatoren en convectoren

Voor meer details over onze artikel-data, zie artikel-database: https://www.2ba.nl

Voor de warmteafgiftes van andere regimes, kijkt u op p. 368 (correctiefactoren)

NEDERLAND. Prijzen in euro (excl. BTW)

TYPES
- Twee rijen buizen (CPVN2-ZB)

BUIZEN
- Verticaal, vierkant 25 x 25 mm

COLLECTOREN
- Horizontaal, rond Ø 35 mm

KLEUREN
- Standaardkleur wit RAL 9016
- Uitgebreide kleurenkaart zie p. 12

BEVESTIGINGEN
- Muurbevestigingen in de kleur RAL 9016 standaard. Ook in optie verkrijgbaar in de kleur RAL 7016 (zie p. 201).

TECHNISCH
- Weerstandsgelast (onzichtbare lasnaden)
- ATL-grondlaag, poedercoating
- Standaardwerkdruk: 10 bar
- Maximale bedrijfstemperatuur: 110°C

ELEKTRISCH
✘ Zuiver elektrische radiator in de fabriek voorgevuld
✘ Gemengde radiator

TECHNISCHE TEKENINGEN
- Zie p. 203

AANSLUITING
✘ Eénpuntsaansluiting voor éénpijpssysteem
✘ Eénpuntsaansluiting voor tweepijpssysteem
✔ Tweepuntsaansluiting voor éénpijpssysteem (aansluiting via de middenaansluiting) (zie p. 362)
✔ Tweepuntsaansluiting voor tweepijpssysteem (standaard) (zie p. 362)
✘ Geïntegreerd ventiel
- Aansluitingen: ½" (binnendraad)

AANBEVOLEN AANSLUITING (LB)

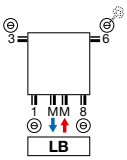

Andere aansluitmogelijkheden, zie p. 202

art. nr. 1182 103 0000 0099
prijs € 184
Koppelingen, zie p. 375

AANBEVOLEN VOOR BADKAMER EN KEUKEN
IN OPTIE

handdoekbeugel recht (chroom)
art. nr. zie p. 201
prijs € 194

Andere accessoires, zie p. 201

CARRÉ VERTICAAL

Topdesign met dubbele warmtecapaciteit

De strakke, vlakke look van de Carré Plus, voorzien van een dubbele buizenrij voor een maximale warmteafgifte. De Carré Verticaal designradiator blijft in alles zijn tijdloze, functionele zelf, maar garandeert door die extra capaciteit ook in grotere ruimten een optimaal rendement.

CARRÉ VERTICAAL (CPVN2-ZB)

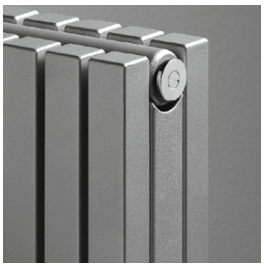

CPVN2-ZB

HOE CARRÉ VERTICAAL BESTELLEN
Leveringstermijn 15 - 30 werkdagen
(zonder transportduur)

136	029	**160**	XX	YY	00	

- ref. nr. (3 cijfers)
- breedte (3 cijfers)
- hoogte (3 cijfers)
- aansluiting (2 tekens) p. 202
- kleur (2 cijfers) p. 12
- uitvoering (2 cijfers)

PRIJSGROEP: VPG2 - STAAL DESIGNRADIATOREN

BESTELCODE MAATWERK CARRÉ VERTICAAL						TECHNISCHE GEGEVENS									STANDAARDKLEUR	ANDERE KLEUREN
						buizen	breedte (L mm)	hoogte (H mm)	75/65/20 (Watt) (Φ50K)	55/45/20 (Watt) (Φ30K)	n-exp.	gewicht (kg)	inhoud (l)	el. weerst. (Watt)	prijs RAL 9016 (€)	prijs kleur (€)
REF. NR. CARRÉ VERTICAAL CPVN2-ZB : 136																
136	029	**160**	XX	YY	00	10	295	1600	1062	533	1,35	30,20	15,80	-	**957**	**1101**
		180				10	295	1800	1174	589	1,35	33,80	17,90	-	**1034**	**1189**
		200				10	295	2000	1279	642	1,35	37,30	20,10	-	**1115**	**1282**
		220				10	295	2200	1377	691	1,35	40,60	21,30	-	**1189**	**1367**
		240				10	295	2400	1469	737	1,35	43,80	22,60	-	**1261**	**1450**
		260				10	295	2600	1555	780	1,35	47,10	23,90	-	**1333**	**1533**
		280				10	295	2800	1635	820	1,35	50,30	25,10	-	**1400**	**1610**
		300				10	295	3000	1709	858	1,35	53,60	26,40	-	**1470**	**1691**
136	035	**160**	XX	YY	00	12	355	1600	1275	640	1,35	36,24	18,96	-	**1146**	**1318**
		180				12	355	1800	1409	707	1,35	40,56	21,48	-	**1242**	**1428**
		200				12	355	2000	1534	770	1,35	44,76	24,12	-	**1335**	**1535**
		220				12	355	2200	1652	829	1,35	48,72	25,56	-	**1426**	**1640**
		240				12	355	2400	1763	885	1,35	52,56	27,12	-	**1514**	**1741**
		260				12	355	2600	1866	936	1,35	56,52	28,68	-	**1598**	**1838**
		280				12	355	2800	1962	984	1,35	60,36	30,12	-	**1683**	**1935**
		300				12	355	3000	2050	1029	1,35	64,32	31,68	-	**1767**	**2032**
136	041	**160**	XX	YY	00	14	415	1600	1487	746	1,35	42,28	22,12	-	**1340**	**1541**
		180				14	415	1800	1643	824	1,35	47,32	25,06	-	**1447**	**1664**
		200				14	415	2000	1790	898	1,35	52,22	28,14	-	**1559**	**1793**
		220				14	415	2200	1928	967	1,35	56,84	29,82	-	**1665**	**1915**
		240				14	415	2400	2057	1032	1,35	61,32	31,64	-	**1767**	**2032**
		260				14	415	2600	2177	1092	1,35	65,94	33,46	-	**1865**	**2145**
		280				14	415	2800	2289	1149	1,35	70,42	35,14	-	**1963**	**2257**
		300				14	415	3000	2392	1200	1,35	75,04	36,96	-	**2058**	**2367**
136	047	**160**	XX	YY	00	16	475	1600	1700	853	1,35	48,32	25,28	-	**1527**	**1756**
		180				16	475	1800	1878	942	1,35	54,08	28,64	-	**1655**	**1903**
		200				16	475	2000	2046	1027	1,35	59,68	32,16	-	**1780**	**2047**
		220				16	475	2200	2203	1105	1,35	64,96	34,08	-	**1899**	**2184**
		240				16	475	2400	2351	1180	1,35	70,08	36,16	-	**2015**	**2317**
		260				16	475	2600	2488	1248	1,35	75,36	38,24	-	**2133**	**2453**
		280				16	475	2800	2616	1313	1,35	80,48	40,16	-	**2241**	**2577**
		300				16	475	3000	2734	1372	1,35	85,76	42,24	-	**2348**	**2700**
136	053	**160**	XX	YY	00	18	535	1600	1912	959	1,35	54,36	28,44	-	**1717**	**1975**
		180				18	535	1800	2113	1060	1,35	60,84	32,22	-	**1863**	**2142**
		200				18	535	2000	2301	1155	1,35	67,14	36,18	-	**2001**	**2301**
		220				18	535	2200	2479	1244	1,35	73,08	38,34	-	**2138**	**2459**
		240				18	535	2400	2644	1327	1,35	78,84	40,68	-	**2268**	**2608**
		260				18	535	2600	2799	1404	1,35	84,78	43,02	-	**2395**	**2754**
		280				18	535	2800	2942	1476	1,35	90,54	45,18	-	**2521**	**2899**
		300				18	535	3000	3075	1543	1,35	96,48	47,52	-	**2645**	**3042**

Conform EN442-1: 2014: radiatoren en convectoren

Voor meer details over onze artikel-data, zie artikel-database: https://www.2ba.nl
Voor de warmteafgiftes van andere regimes, kijkt u op p. 368 (correctiefactoren)
NEDERLAND. Prijzen in euro (excl. BTW)

CARRÉ VERTICAAL (CPVN2-ZB)

HOE CARRÉ VERTICAAL BESTELLEN
Leveringstermijn 15 - 30 werkdagen
(zonder transportduur)

136	059	**160**	XX	YY	00

- ref. nr. (3 cijfers)
- breedte (3 cijfers)
- hoogte (3 cijfers)
- aansluiting (2 tekens) p. 202
- kleur (2 cijfers) p. 12
- uitvoering (2 cijfers)

CPVN2-ZB

PRIJSGROEP: VPG2 - STAAL DESIGNRADIATOREN

BESTELCODE MAATWERK CARRÉ VERTICAAL						TECHNISCHE GEGEVENS									STANDAARDKLEUR	ANDERE KLEUREN
						buizen	breedte (L mm)	hoogte (H mm)	75/65/20 (Watt) (Φ50K)	55/45/20 (Watt) (Φ30K)	n-exp.	gewicht (kg)	inhoud (l)	el. weerst. (Watt)	prijs RAL 9016 (€)	prijs kleur (€)
REF. NR. CARRÉ VERTICAAL CPVN2-ZB : 136																
136	059	**160**	XX	YY	00	20	595	1600	2125	1066	1,35	60,40	31,60	-	**1908**	**2194**
		180				20	595	1800	2348	1178	1,35	67,60	35,80	-	**2070**	**2381**
		200				20	595	2000	2557	1283	1,35	74,60	40,20	-	**2225**	**2559**
		220				20	595	2200	2754	1382	1,35	81,20	42,60	-	**2377**	**2734**
		240				20	595	2400	2938	1474	1,35	87,60	45,20	-	**2519**	**2897**
		260				20	595	2600	3110	1561	1,35	94,20	47,80	-	**2666**	**3066**
		280				20	595	2800	3269	1640	1,35	100,60	50,20	-	**2805**	**3226**
		300				20	595	3000	3417	1715	1,35	107,20	52,80	-	**2939**	**3380**
136	065	**160**	XX	YY	00	22	655	1600	2337	1173	1,35	66,44	34,76	-	**2099**	**2414**
		180				22	655	1800	2582	1296	1,35	74,36	39,38	-	**2277**	**2619**
		200				22	655	2000	2812	1411	1,35	82,06	44,22	-	**2446**	**2813**
		220				22	655	2200	3029	1520	1,35	89,32	46,86	-	**2616**	**3008**
		240				22	655	2400	3232	1622	1,35	96,36	49,72	-	**2774**	**3190**
		260				22	655	2600	3421	1717	1,35	103,62	52,58	-	**2928**	**3367**
		280				22	655	2800	3596	1804	1,35	110,66	55,22	-	**3083**	**3545**
		300				22	655	3000	3759	1886	1,35	117,92	58,08	-	**3233**	**3718**
136	071	**160**	XX	YY	00	24	715	1600	2550	1280	1,35	72,48	37,92	-	**2291**	**2635**
		180				24	715	1800	2817	1413	1,35	81,12	42,96	-	**2481**	**2853**
		200				24	715	2000	3069	1540	1,35	89,52	48,24	-	**2671**	**3072**
		220				24	715	2200	3305	1658	1,35	97,44	51,12	-	**2849**	**3276**
		240				24	715	2400	3526	1769	1,35	105,12	54,24	-	**3024**	**3478**
		260				24	715	2600	3732	1873	1,35	113,04	57,36	-	**3199**	**3679**
		280				24	715	2800	3923	1968	1,35	120,72	60,24	-	**3364**	**3869**
		300				24	715	3000	4101	2058	1,35	128,64	63,36	-	**3526**	**4055**
136	077	**160**	XX	YY	00	26	775	1600	2762	1386	1,35	78,52	41,08	-	**2481**	**2853**
		180				26	775	1800	3052	1531	1,35	87,88	46,54	-	**2689**	**3092**
		200				26	775	2000	3324	1668	1,35	96,98	52,26	-	**2893**	**3327**
		220				26	775	2200	3580	1796	1,35	105,56	55,38	-	**3087**	**3550**
		240				26	775	2400	3820	1917	1,35	113,88	58,76	-	**3281**	**3773**
		260				26	775	2600	4043	2029	1,35	122,46	62,14	-	**3464**	**3984**
		280				26	775	2800	4250	2133	1,35	130,78	65,26	-	**3644**	**4191**
		300				26	775	3000	4442	2229	1,35	139,36	68,64	-	**3819**	**4392**
136	089	**160**	XX	YY	00	30	895	1600	3187	1599	1,35	90,60	47,40	-	**2864**	**3294**
		180				30	895	1800	3521	1767	1,35	101,40	53,70	-	**3103**	**3568**
		200				30	895	2000	3836	1925	1,35	111,90	60,30	-	**3339**	**3840**
		220				30	895	2200	4131	2073	1,35	121,80	63,90	-	**3562**	**4096**
		240				30	895	2400	4407	2211	1,35	131,40	67,80	-	**3784**	**4352**
		260				30	895	2600	4665	2341	1,35	141,30	71,70	-	**3996**	**4595**

Conform EN442-1: 2014: radiatoren en convectoren

Voor meer details over onze artikel-data, zie artikel-database: https://www.2ba.nl

Voor de warmteafgiftes van andere regimes, kijkt u op p. 368 (correctiefactoren)

NEDERLAND. Prijzen in euro (excl. BTW)

CARRÉ HORIZONTAAL (CPHN1-RO, CPHN2-RO)

TYPES
- Eén (CPHN1-RO) of twee rijen buizen (CPHN2-RO)

BUIZEN
- Horizontaal, vierkant 25 x 25 mm

COLLECTOREN
- Verticaal, rond Ø 35 mm

KLEUREN
- Standaardkleur wit RAL 9016
- Uitgebreide kleurenkaart zie p. 12

SPECIAAL
- CPHN1-RO ook verkrijgbaar als toiletradiator (600 x 415 mm)

BEVESTIGINGEN
- Muurbevestigingen in de kleur RAL 9016 standaard. Ook in optie verkrijgbaar in de kleur RAL 7016 (zie p. 201).

TECHNISCH
- Weerstandsgelast (onzichtbare lasnaden)
- ATL-grondlaag, poedercoating
- Standaardwerkdruk: 10 bar
- Maximale bedrijfstemperatuur: 110°C

ELEKTRISCH
- ✘ Zuiver elektrische radiator in de fabriek voorgevuld
- ✘ Gemengde radiator

TECHNISCHE TEKENINGEN
- Zie p. 204

AANSLUITING
- ✘ Eénpuntsaansluiting voor éénpijpssysteem
- ✘ Eénpuntsaansluiting voor tweepijpssysteem
- ✘ Tweepuntsaansluiting voor éénpijpssysteem
- ✔ Tweepuntsaansluiting voor tweepijpssysteem (standaard) (zie p. 362)
- ✘ Geïntegreerd ventiel
- Aansluitingen: ½" (binnendraad)

CARRÉ HORIZONTAAL

Topdesign voor elke warmtebehoefte

De horizontale versie van de Carré, met keuze uit één of twee buizenrijen voor een warmteafgifte op maat in elke ruimte. Een designradiator die ook in de horizontale uitvoering uitblinkt door zijn strak design en zijn vlakke look, nog versterkt door de in het geheel geïntegreerde collector.

AANBEVOLEN AANSLUITING (18)

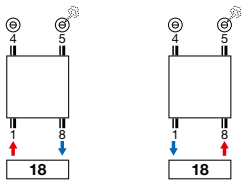

Andere aansluitmogelijkheden, zie p. 202

art. nr. 1182 101 0000 0099
prijs € 226
Koppelingen, zie p. 375

AANBEVOLEN VOOR BADKAMER EN KEUKEN
IN OPTIE

handdoekbeugel recht (chroom)
art. nr. zie p. 201
prijs € 194

Andere accessoires, zie p. 201

CARRÉ HORIZONTAAL (CPHN1-RO)

HOE CARRÉ HORIZONTAAL BESTELLEN
Leveringstermijn 15 - 30 werkdagen
(zonder transportduur)

133	060	**029**	XX	YY	00

- ref. nr. (3 cijfers)
- breedte (3 cijfers)
- hoogte (3 cijfers)
- aansluiting (2 tekens) p. 202
- kleur (2 cijfers) p. 12
- uitvoering (2 cijfers)

CPHN1-RO

PRIJSGROEP: VPG2 - STAAL DESIGNRADIATOREN

BESTELCODE MAATWERK CARRÉ HORIZONTAAL						TECHNISCHE GEGEVENS									STANDAARDKLEUR	ANDERE KLEUREN
						buizen	breedte (L mm)	hoogte (H mm)	75/65/20 (Watt) (Φ50K)	55/45/20 (Watt) (Φ30K)	n-exp.	gewicht (kg)	inhoud (l)	el. weerst. (Watt)	prijs RAL 9016 (€)	prijs kleur (€)
REF. NR. CARRÉ HORIZONTAAL CPHN1-RO : 133																
133	060	**029**	XX	YY	00	10	600	295	221	117	1,25	6,19	2,85	-	**259**	**298**
		035				12	600	355	259	137	1,25	7,41	3,60	-	**313**	**360**
		041				14	600	415	296	156	1,25	8,63	4,35	-	**365**	**420**
		047				16	600	475	333	176	1,25	9,86	5,10	-	**416**	**478**
		053				18	600	535	369	195	1,25	11,08	5,85	-	**468**	**538**
		059				20	600	595	404	213	1,25	12,30	6,60	-	**523**	**601**
		065				22	600	655	439	231	1,26	13,42	6,94	-	**576**	**662**
		077				26	600	775	507	266	1,26	15,67	7,63	-	**679**	**781**
		089				30	600	895	574	302	1,26	17,91	8,31	-	**782**	**899**
133	080	**029**	XX	YY	00	10	800	295	295	156	1,25	8,25	3,80	-	**316**	**363**
		035				12	800	355	346	183	1,25	9,88	4,80	-	**382**	**439**
		041				14	800	415	395	209	1,25	11,51	5,80	-	**448**	**515**
		047				16	800	475	444	234	1,25	13,14	6,80	-	**506**	**582**
		053				18	800	535	492	260	1,25	14,77	7,80	-	**572**	**658**
		059				20	800	595	538	284	1,25	16,40	8,80	-	**637**	**733**
		065				22	800	655	585	307	1,26	17,90	9,26	-	**699**	**804**
		077				26	800	775	676	355	1,26	20,89	10,17	-	**825**	**949**
		089				30	800	895	766	402	1,26	23,88	11,08	-	**952**	**1095**
133	100	**029**	XX	YY	00	10	1000	295	369	195	1,25	10,31	4,75	-	**372**	**428**
		035				12	1000	355	432	228	1,25	12,35	6,00	-	**448**	**515**
		041				14	1000	415	494	261	1,25	14,39	7,25	-	**518**	**596**
		047				16	1000	475	555	293	1,25	16,43	8,50	-	**593**	**682**
		053				18	1000	535	615	325	1,25	18,46	9,75	-	**666**	**766**
		059				20	1000	595	673	355	1,25	20,50	11,00	-	**740**	**851**
		065				22	1000	655	731	384	1,26	22,37	11,57	-	**813**	**935**
		077				26	1000	775	845	444	1,26	26,11	12,71	-	**963**	**1107**
		089				30	1000	895	957	503	1,26	29,85	13,85	-	**1111**	**1278**
133	120	**029**	XX	YY	00	10	1200	295	443	234	1,25	12,37	5,70	-	**419**	**482**
		035				12	1200	355	518	274	1,25	14,82	7,20	-	**501**	**576**
		041				14	1200	415	593	313	1,25	17,27	8,70	-	**586**	**674**
		047				16	1200	475	666	352	1,25	19,72	10,20	-	**673**	**774**
		053				18	1200	535	738	390	1,25	22,15	11,70	-	**756**	**869**
		059				20	1200	595	808	427	1,25	24,60	13,20	-	**839**	**965**
		065				22	1200	655	877	461	1,26	26,84	13,88	-	**925**	**1064**
		077				26	1200	775	1014	533	1,26	31,33	15,25	-	**1092**	**1256**
		089				30	1200	895	1148	603	1,26	35,82	16,62	-	**1261**	**1450**
133	140	**029**	XX	YY	00	10	1400	295	517	273	1,25	14,43	6,65	-	**466**	**536**
		035				12	1400	355	605	319	1,25	17,29	8,40	-	**557**	**641**
		041				14	1400	415	692	365	1,25	20,15	10,15	-	**651**	**749**
		047				16	1400	475	777	410	1,25	23,00	11,90	-	**745**	**857**
		053				18	1400	535	861	455	1,25	25,84	13,65	-	**840**	**966**
		059				20	1400	595	942	497	1,25	28,70	15,40	-	**935**	**1075**
		065				22	1400	655	1023	537	1,26	31,32	16,20	-	**1028**	**1182**
		077				26	1400	775	1183	622	1,26	36,55	17,79	-	**1216**	**1398**
		089				30	1400	895	1340	704	1,26	41,79	19,39	-	**1399**	**1609**

Conform EN442-1: 2014: radiatoren en convectoren

Voor meer details over onze artikel-data, zie artikel-database: https://www.2ba.nl

Voor de warmteafgiftes van andere regimes, kijkt u op p. 368 (correctiefactoren)

NEDERLAND. Prijzen in euro (excl. BTW)

CARRÉ HORIZONTAAL (CPHN1-RO)

CPHN1-RO

HOE CARRÉ HORIZONTAAL BESTELLEN
Leveringstermijn 15 - 30 werkdagen
(zonder transportduur)

133	160	029	XX	YY	00

- ref. nr. (3 cijfers)
- breedte (3 cijfers)
- hoogte (3 cijfers)
- aansluiting (2 tekens) p. 202
- kleur (2 cijfers) p. 12
- uitvoering (2 cijfers)

PRIJSGROEP: VPG2 - STAAL DESIGNRADIATOREN

BESTELCODE MAATWERK CARRÉ HORIZONTAAL						TECHNISCHE GEGEVENS									STANDAARDKLEUR	ANDERE KLEUREN
						buizen	breedte (L mm)	hoogte (H mm)	75/65/20 (Watt) (Φ50K)	55/45/20 (Watt) (Φ30K)	n-exp.	gewicht (kg)	inhoud (l)	el. weerst. (Watt)	prijs RAL 9016 (€)	prijs kleur (€)
REF. NR. CARRÉ HORIZONTAAL CPHN1-RO : 133																
133	160	**029**	XX	YY	00	10	1600	295	590	312	1,25	16,50	7,60	-	**509**	**585**
		035				12	1600	355	691	365	1,25	19,76	9,60	-	**614**	**706**
		041				14	1600	415	790	417	1,25	23,02	11,60	-	**718**	**826**
		047				16	1600	475	888	469	1,25	26,29	13,60	-	**817**	**940**
		053				18	1600	535	984	520	1,25	29,54	15,60	-	**922**	**1060**
		059				20	1600	595	1077	569	1,25	32,80	17,60	-	**1022**	**1175**
		065				22	1600	655	1170	615	1,26	35,79	18,51	-	**1123**	**1291**
		077				26	1600	775	1352	710	1,26	41,78	20,34	-	**1329**	**1528**
		089				30	1600	895	1531	804	1,26	47,76	22,16	-	**1533**	**1763**
133	180	**029**	XX	YY	00	10	1800	295	664	351	1,25	18,56	8,55	-	**554**	**637**
		035				12	1800	355	778	411	1,25	22,23	10,80	-	**665**	**765**
		041				14	1800	415	889	469	1,25	25,90	13,05	-	**777**	**894**
		047				16	1800	475	999	528	1,25	29,57	15,30	-	**887**	**1020**
		053				18	1800	535	1107	585	1,25	33,23	17,55	-	**1000**	**1150**
		059				20	1800	595	1211	639	1,25	36,90	19,80	-	**1108**	**1274**
		065				22	1800	655	1316	691	1,26	40,27	20,83	-	**1221**	**1404**
		077				26	1800	775	1521	799	1,26	47,00	22,88	-	**1441**	**1657**
		089				30	1800	895	1723	905	1,26	53,73	24,93	-	**1665**	**1915**
133	200	**029**	XX	YY	00	10	2000	295	738	390	1,25	20,62	9,50	-	**596**	**685**
		035				12	2000	355	864	456	1,25	24,70	12,00	-	**718**	**826**
		041				14	2000	415	988	522	1,25	28,78	14,50	-	**836**	**961**
		047				16	2000	475	1110	586	1,25	32,86	17,00	-	**952**	**1095**
		053				18	2000	535	1230	650	1,25	36,92	19,50	-	**1072**	**1233**
		059				20	2000	595	1346	711	1,25	41,00	22,00	-	**1193**	**1372**
		065				22	2000	655	1462	768	1,26	44,74	23,14	-	**1313**	**1510**
		077				26	2000	775	1690	888	1,26	52,22	25,42	-	**1549**	**1781**
		089				30	2000	895	1914	1006	1,26	59,70	27,70	-	**1786**	**2054**
133	220	**029**	XX	YY	00	10	2200	295	812	429	1,25	22,68	10,45	-	**637**	**733**
		035				12	2200	355	950	502	1,25	27,17	13,20	-	**764**	**879**
		041				14	2200	415	1087	574	1,25	31,66	15,95	-	**890**	**1024**
		047				16	2200	475	1221	645	1,25	36,15	18,70	-	**1019**	**1172**
		053				18	2200	535	1353	714	1,25	40,61	21,45	-	**1146**	**1318**
		059				20	2200	595	1481	782	1,25	45,10	24,20	-	**1275**	**1466**
		065				22	2200	655	1608	845	1,26	49,21	25,45	-	**1399**	**1609**
		077				26	2200	775	1859	977	1,26	57,44	27,96	-	**1654**	**1902**
		089				30	2200	895	2105	1106	1,26	65,67	30,47	-	**1908**	**2194**
133	240	**029**	XX	YY	00	10	2400	295	886	468	1,25	24,74	11,40	-	**676**	**777**
		035				12	2400	355	1037	548	1,25	29,64	14,40	-	**809**	**930**
		041				14	2400	415	1186	626	1,25	34,54	17,40	-	**945**	**1087**
		047				16	2400	475	1332	703	1,25	39,43	20,40	-	**1080**	**1242**
		053				18	2400	535	1476	779	1,25	44,30	23,40	-	**1217**	**1400**
		059				20	2400	595	1615	853	1,25	49,20	26,40	-	**1348**	**1550**
		065				22	2400	655	1754	922	1,26	53,69	27,77	-	**1483**	**1705**
		077				26	2400	775	2028	1065	1,26	62,66	30,50	-	**1754**	**2017**
		089				30	2400	895	2297	1207	1,26	71,64	33,24	-	**2027**	**2331**

Conform EN442-1: 2014: radiatoren en convectoren

Voor meer details over onze artikel-data, zie artikel-database: https://www.2ba.nl

Voor de warmteafgiftes van andere regimes, kijkt u op p. 368 (correctiefactoren)

NEDERLAND. Prijzen in euro (excl. BTW)

CARRÉ HORIZONTAAL (CPHN1-RO)

HOE CARRÉ HORIZONTAAL BESTELLEN
Leveringstermijn 15 - 30 werkdagen
(zonder transportduur)

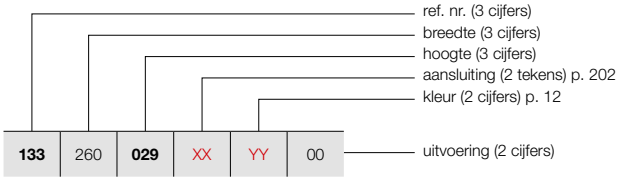

CPHN1-RO

PRIJSGROEP: VPG2 - STAAL DESIGNRADIATOREN

BESTELCODE MAATWERK CARRÉ HORIZONTAAL						TECHNISCHE GEGEVENS buizen	breedte (L mm)	hoogte (H mm)	75/65/20 (Watt) (Φ50K)	55/45/20 (Watt) (Φ30K)	n-exp.	gewicht (kg)	inhoud (l)	el. weerst. (Watt)	STANDAARDKLEUR prijs RAL 9016 (€)	ANDERE KLEUREN prijs kleur (€)
REF. NR. CARRÉ HORIZONTAAL CPHN1-RO : 133																
133	260	**029**	XX	YY	00	10	2600	295	959	506	1,25	26,81	12,35	-	**713**	**820**
		035				12	2600	355	1123	593	1,25	32,11	15,60	-	**858**	**987**
		041				14	2600	415	1284	678	1,25	37,41	18,85	-	**1000**	**1150**
		047				16	2600	475	1443	762	1,25	42,72	22,10	-	**1141**	**1312**
		053				18	2600	535	1599	844	1,25	48,00	25,35	-	**1284**	**1477**
		059				20	2600	595	1750	924	1,25	53,30	28,60	-	**1428**	**1642**
		065				22	2600	655	1901	999	1,26	58,16	30,08	-	**1570**	**1806**
		077				26	2600	775	2197	1154	1,26	67,89	33,05	-	**1857**	**2136**
		089				30	2600	895	2488	1307	1,26	77,61	36,01	-	**2140**	**2461**
133	280	**029**	XX	YY	00	10	2800	295	1033	545	1,25	28,87	13,30	-	**751**	**864**
		035				12	2800	355	1210	639	1,25	34,58	16,80	-	**898**	**1033**
		041				14	2800	415	1383	730	1,25	40,29	20,30	-	**1051**	**1209**
		047				16	2800	475	1554	821	1,25	46,00	23,80	-	**1200**	**1380**
		053				18	2800	535	1722	909	1,25	51,69	27,30	-	**1349**	**1551**
		059				20	2800	595	1884	995	1,25	57,40	30,80	-	**1501**	**1726**
		065				22	2800	655	2047	1075	1,26	62,64	32,40	-	**1653**	**1901**
		077				26	2800	775	2366	1243	1,26	73,11	35,59	-	**1952**	**2245**
		089				30	2800	895	2680	1408	1,26	83,58	38,78	-	**2253**	**2591**
133	300	**029**	XX	YY	00	10	3000	295	1107	585	1,25	30,93	14,25	-	**788**	**906**
		035				12	3000	355	1296	684	1,25	37,05	18,00	-	**945**	**1087**
		041				14	3000	415	1482	783	1,25	43,17	21,75	-	**1104**	**1270**
		047				16	3000	475	1665	879	1,25	49,29	25,50	-	**1259**	**1448**
		053				18	3000	535	1845	974	1,25	55,38	29,25	-	**1417**	**1630**
		059				20	3000	595	2019	1066	1,25	61,50	33,00	-	**1574**	**1810**
		065				22	3000	655	2193	1152	1,26	67,11	34,71	-	**1733**	**1993**
		077				26	3000	775	2535	1332	1,26	78,33	38,13	-	**2045**	**2352**
		089				30	3000	895	2871	1508	1,26	89,55	41,55	-	**2362**	**2716**

Conform EN442-1: 2014: radiatoren en convectoren

Voor meer details over onze artikel-data, zie artikel-database: https://www.2ba.nl
Voor de warmteafgiftes van andere regimes, kijkt u op p. 368 (correctiefactoren)
NEDERLAND. Prijzen in euro (excl. BTW)

CARRÉ HORIZONTAAL (CPHN2-RO)

CPHN2-RO

HOE CARRÉ HORIZONTAAL BESTELLEN
Leveringstermijn 15 - 30 werkdagen
(zonder transportduur)

134	060	**029**	XX	YY	00	

- ref. nr. (3 cijfers)
- breedte (3 cijfers)
- hoogte (3 cijfers)
- aansluiting (2 tekens) p. 202
- kleur (2 cijfers) p. 12
- uitvoering (2 cijfers)

PRIJSGROEP: VPG2 - STAAL DESIGNRADIATOREN

BESTELCODE MAATWERK CARRÉ HORIZONTAAL						TECHNISCHE GEGEVENS									STANDAARDKLEUR	ANDERE KLEUREN
						buizen	breedte (L mm)	hoogte (H mm)	75/65/20 (Watt) (Φ50K)	55/45/20 (Watt) (Φ30K)	n-exp.	gewicht (kg)	inhoud (l)	el. weerst. (Watt)	prijs RAL 9016 (€)	prijs kleur (€)
REF. NR. CARRÉ HORIZONTAAL CPHN2-RO : 134																
134	060	**029**	XX	YY	00	10	600	295	377	200	1,24	11,94	6,06	-	**506**	**582**
		035				12	600	355	459	242	1,25	14,26	7,27	-	**609**	**700**
		041				14	600	415	539	282	1,27	16,57	8,48	-	**712**	**819**
		047				16	600	475	617	321	1,28	18,89	9,70	-	**813**	**935**
		053				18	600	535	693	359	1,29	21,20	10,91	-	**917**	**1055**
		059				20	600	595	766	394	1,30	23,52	12,12	-	**1020**	**1173**
		065				22	600	655	836	430	1,30	25,85	13,39	-	**1118**	**1286**
		077				26	600	775	967	498	1,30	30,50	15,94	-	**1322**	**1520**
		089				30	600	895	1087	560	1,30	35,16	18,48	-	**1527**	**1756**
134	080	**029**	XX	YY	00	10	800	295	503	267	1,24	15,92	8,08	-	**622**	**715**
		035				12	800	355	612	323	1,25	19,01	9,70	-	**741**	**852**
		041				14	800	415	719	376	1,27	22,10	11,31	-	**866**	**996**
		047				16	800	475	823	428	1,28	25,18	12,93	-	**992**	**1141**
		053				18	800	535	924	478	1,29	28,27	14,54	-	**1116**	**1283**
		059				20	800	595	1021	526	1,30	31,36	16,16	-	**1240**	**1426**
		065				22	800	655	1114	573	1,30	34,46	17,86	-	**1363**	**1567**
		077				26	800	775	1290	664	1,30	40,67	21,25	-	**1612**	**1854**
		089				30	800	895	1449	746	1,30	46,88	24,64	-	**1860**	**2139**
134	100	**029**	XX	YY	00	10	1000	295	629	334	1,24	19,90	10,10	-	**723**	**831**
		035				12	1000	355	765	404	1,25	23,76	12,12	-	**866**	**996**
		041				14	1000	415	899	470	1,27	27,62	14,14	-	**1013**	**1165**
		047				16	1000	475	1029	535	1,28	31,48	16,16	-	**1156**	**1329**
		053				18	1000	535	1155	598	1,29	35,34	18,18	-	**1302**	**1497**
		059				20	1000	595	1276	657	1,30	39,20	20,20	-	**1444**	**1661**
		065				22	1000	655	1393	717	1,30	43,08	22,32	-	**1588**	**1826**
		077				26	1000	775	1612	830	1,30	50,84	26,56	-	**1878**	**2160**
		089				30	1000	895	1811	932	1,30	58,60	30,80	-	**2165**	**2490**
134	120	**029**	XX	YY	00	10	1200	295	755	401	1,24	23,88	12,12	-	**817**	**940**
		035				12	1200	355	918	485	1,25	28,51	14,54	-	**979**	**1126**
		041				14	1200	415	1079	564	1,27	33,14	16,97	-	**1148**	**1320**
		047				16	1200	475	1235	642	1,28	37,78	19,39	-	**1309**	**1505**
		053				18	1200	535	1386	717	1,29	42,41	21,82	-	**1475**	**1696**
		059				20	1200	595	1531	788	1,30	47,04	24,24	-	**1637**	**1883**
		065				22	1200	655	1672	861	1,30	51,70	26,78	-	**1801**	**2071**
		077				26	1200	775	1934	996	1,30	61,01	31,87	-	**2126**	**2445**
		089				30	1200	895	2173	1119	1,30	70,32	36,96	-	**2460**	**2829**
134	140	**029**	XX	YY	00	10	1400	295	881	468	1,24	27,86	14,14	-	**909**	**1045**
		035				12	1400	355	1071	566	1,25	33,26	16,97	-	**1092**	**1256**
		041				14	1400	415	1259	658	1,27	38,67	19,80	-	**1275**	**1466**
		047				16	1400	475	1441	749	1,28	44,07	22,62	-	**1454**	**1672**
		053				18	1400	535	1617	837	1,29	49,48	25,45	-	**1640**	**1886**
		059				20	1400	595	1786	919	1,30	54,88	28,28	-	**1822**	**2095**
		065				22	1400	655	1950	1004	1,30	60,31	31,25	-	**2001**	**2301**
		077				26	1400	775	2257	1162	1,30	71,18	37,18	-	**2365**	**2720**
		089				30	1400	895	2535	1305	1,30	82,04	43,12	-	**2731**	**3141**

Conform EN442-1: 2014: radiatoren en convectoren

Voor meer details over onze artikel-data, zie artikel-database: https://www.2ba.nl

Voor de warmteafgiftes van andere regimes, kijkt u op p. 368 (correctiefactoren)

NEDERLAND. Prijzen in euro (excl. BTW)

CARRÉ HORIZONTAAL (CPHN2-RO)

HOE CARRÉ HORIZONTAAL BESTELLEN
Leveringstermijn 15 - 30 werkdagen
(zonder transportduur)

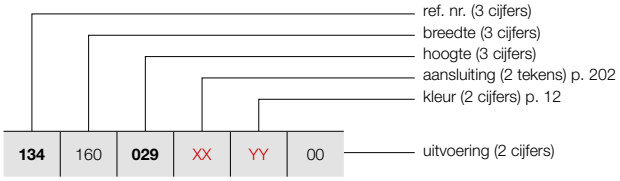

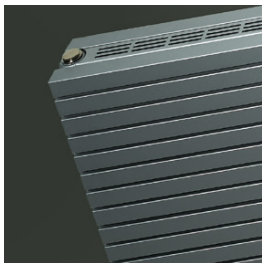

CPHN2-RO

PRIJSGROEP: VPG2 - STAAL DESIGNRADIATOREN

BESTELCODE MAATWERK CARRÉ HORIZONTAAL						TECHNISCHE GEGEVENS buizen	breedte (L mm)	hoogte (H mm)	75/65/20 (Watt) (Φ50K)	55/45/20 (Watt) (Φ30K)	n-exp.	gewicht (kg)	inhoud (l)	el. weerst. (Watt)	STANDAARDKLEUR prijs RAL 9016 (€)	ANDERE KLEUREN prijs kleur (€)
REF. NR. CARRÉ HORIZONTAAL CPHN2-RO : 134																
134	160	**029**	XX	YY	00	10	1600	295	1006	534	1,24	31,84	16,16	-	**997**	**1147**
		035				12	1600	355	1224	646	1,25	38,02	19,39	-	**1198**	**1378**
		041				14	1600	415	1438	752	1,27	44,19	22,62	-	**1394**	**1603**
		047				16	1600	475	1646	856	1,28	50,37	25,86	-	**1597**	**1837**
		053				18	1600	535	1848	956	1,29	56,54	29,09	-	**1794**	**2063**
		059				20	1600	595	2042	1051	1,30	62,72	32,32	-	**1994**	**2293**
		065				22	1600	655	2229	1147	1,30	68,93	35,71	-	**2196**	**2525**
		077				26	1600	775	2579	1328	1,30	81,34	42,50	-	**2593**	**2982**
		089				30	1600	895	2898	1492	1,30	93,76	49,28	-	**2988**	**3436**
134	180	**029**	XX	YY	00	10	1800	295	1132	601	1,24	35,82	18,18	-	**1082**	**1244**
		035				12	1800	355	1377	727	1,25	42,77	21,82	-	**1298**	**1493**
		041				14	1800	415	1618	846	1,27	49,72	25,45	-	**1515**	**1742**
		047				16	1800	475	1852	963	1,28	56,66	29,09	-	**1732**	**1992**
		053				18	1800	535	2079	1076	1,29	63,61	32,72	-	**1945**	**2237**
		059				20	1800	595	2297	1182	1,30	70,56	36,36	-	**2164**	**2489**
		065				22	1800	655	2507	1290	1,30	77,54	40,18	-	**2379**	**2736**
		077				26	1800	775	2902	1494	1,30	91,51	47,81	-	**2810**	**3232**
		089				30	1800	895	3260	1678	1,30	105,48	55,44	-	**3242**	**3728**
134	200	**029**	XX	YY	00	10	2000	295	1258	668	1,24	39,80	20,20	-	**1160**	**1334**
		035				12	2000	355	1530	808	1,25	47,52	24,24	-	**1394**	**1603**
		041				14	2000	415	1798	940	1,27	55,24	28,28	-	**1625**	**1869**
		047				16	2000	475	2058	1070	1,28	62,96	32,32	-	**1860**	**2139**
		053				18	2000	535	2310	1195	1,29	70,68	36,36	-	**2093**	**2407**
		059				20	2000	595	2552	1314	1,30	78,40	40,40	-	**2326**	**2675**
		065				22	2000	655	2786	1434	1,30	86,16	44,64	-	**2559**	**2943**
		077				26	2000	775	3224	1660	1,30	101,68	53,12	-	**3021**	**3474**
		089				30	2000	895	3622	1864	1,30	117,20	61,60	-	**3483**	**4005**
134	220	**029**	XX	YY	00	10	2200	295	1384	735	1,24	43,78	22,22	-	**1240**	**1426**
		035				12	2200	355	1683	889	1,25	52,27	26,66	-	**1490**	**1714**
		041				14	2200	415	1978	1034	1,27	60,76	31,11	-	**1737**	**1998**
		047				16	2200	475	2264	1177	1,28	69,26	35,55	-	**1983**	**2280**
		053				18	2200	535	2541	1315	1,29	77,75	40,00	-	**2233**	**2568**
		059				20	2200	595	2807	1445	1,30	86,24	44,44	-	**2481**	**2853**
		065				22	2200	655	3065	1578	1,30	94,78	49,10	-	**2731**	**3141**
		077				26	2200	775	3546	1825	1,30	111,85	58,43	-	**3226**	**3710**
		089				30	2200	895	3984	2051	1,30	128,92	67,76	-	**3720**	**4278**
134	240	**029**	XX	YY	00	10	2400	295	1510	801	1,24	47,76	24,24	-	**1318**	**1516**
		035				12	2400	355	1836	970	1,25	57,02	29,09	-	**1582**	**1819**
		041				14	2400	415	2158	1128	1,27	66,29	33,94	-	**1842**	**2118**
		047				16	2400	475	2470	1284	1,28	75,55	38,78	-	**2107**	**2423**
		053				18	2400	535	2772	1434	1,29	84,82	43,63	-	**2369**	**2724**
		059				20	2400	595	3062	1576	1,30	94,08	48,48	-	**2631**	**3026**
		065				22	2400	655	3343	1721	1,30	103,39	53,57	-	**2897**	**3332**
		077				26	2400	775	3869	1992	1,30	122,02	63,74	-	**3424**	**3938**

Conform EN442-1: 2014: radiatoren en convectoren

Voor meer details over onze artikel-data, zie artikel-database: https://www.2ba.nl

Voor de warmteafgiftes van andere regimes, kijkt u op p. 368 (correctiefactoren)

NEDERLAND. Prijzen in euro (excl. BTW)

CARRÉ HORIZONTAAL (CPHN2-RO)

CPHN2-RO

HOE CARRÉ HORIZONTAAL BESTELLEN
Leveringstermijn 15 - 30 werkdagen
(zonder transportduur)

134	260	**029**	XX	YY	00	

- ref. nr. (3 cijfers)
- breedte (3 cijfers)
- hoogte (3 cijfers)
- aansluiting (2 tekens) p. 202
- kleur (2 cijfers) p. 12
- uitvoering (2 cijfers)

PRIJSGROEP: VPG2 - STAAL DESIGNRADIATOREN

BESTELCODE MAATWERK CARRÉ HORIZONTAAL						TECHNISCHE GEGEVENS									STANDAARDKLEUR	ANDERE KLEUREN
						buizen	breedte (L mm)	hoogte (H mm)	75/65/20 (Watt) (Φ50K)	55/45/20 (Watt) (Φ30K)	n-exp.	gewicht (kg)	inhoud (l)	el. weerst. (Watt)	prijs RAL 9016 (€)	prijs kleur (€)
REF. NR. CARRÉ HORIZONTAAL CPHN2-RO : 134																
134	260	**029**	XX	YY	00	10	2600	295	1635	868	1,24	51,74	26,26	-	**1392**	**1601**
		035				12	2600	355	1989	1050	1,25	61,78	31,51	-	**1669**	**1919**
		041				14	2600	415	2337	1222	1,27	71,81	36,76	-	**1945**	**2237**
		047				16	2600	475	2675	1391	1,28	81,85	42,02	-	**2226**	**2560**
		053				18	2600	535	3003	1554	1,29	91,88	47,27	-	**2506**	**2882**
		059				20	2600	595	3318	1708	1,30	101,92	52,52	-	**2785**	**3203**
		065				22	2600	655	3622	1864	1,30	112,01	58,03	-	**3062**	**3521**
		077				26	2600	775	4191	2157	1,30	132,18	69,06	-	**3617**	**4160**
134	280	**029**	XX	YY	00	10	2800	295	1761	935	1,24	55,72	28,28	-	**1467**	**1687**
		035				12	2800	355	2142	1131	1,25	66,53	33,94	-	**1754**	**2017**
		041				14	2800	415	2517	1316	1,27	77,34	39,59	-	**2049**	**2356**
		047				16	2800	475	2881	1498	1,28	88,14	45,25	-	**2341**	**2692**
		053				18	2800	535	3234	1673	1,29	98,95	50,90	-	**2635**	**3030**
		059				20	2800	595	3573	1839	1,30	109,76	56,56	-	**2927**	**3366**
		065				22	2800	655	3900	2008	1,30	120,62	62,50	-	**3223**	**3706**
134	300	**029**	XX	YY	00	10	3000	295	1887	1002	1,24	59,70	30,30	-	**1538**	**1769**
		035				12	3000	355	2295	1212	1,25	71,28	36,36	-	**1842**	**2118**
		041				14	3000	415	2697	1410	1,27	82,86	42,42	-	**2150**	**2473**
		047				16	3000	475	3087	1605	1,28	94,44	48,48	-	**2458**	**2827**
		053				18	3000	535	3465	1793	1,29	106,02	54,54	-	**2760**	**3174**
		059				20	3000	595	3828	1970	1,30	117,60	60,60	-	**3067**	**3527**
		065				22	3000	655	4179	2151	1,30	129,24	66,96	-	**3376**	**3882**

Conform EN442-1: 2014: radiatoren en convectoren

Voor meer details over onze artikel-data, zie artikel-database: https://www.2ba.nl

Voor de warmteafgiftes van andere regimes, kijkt u op p. 368 (correctiefactoren)

NEDERLAND. Prijzen in euro (excl. BTW)

CARRÉ BEVESTIGINGEN
IN OPTIE

PRIJSGROEP: VPG10 - ACC.

BEVESTIGINGEN	HOOGTE / BREEDTE RADIATOR	KLEUR	ART. NR.	€
	CPVN2-ZB / CPHN1-RO / CPHN2-RO			
WANDOPSTELLING	≤ 2400 mm (4 bevestigingen)	RAL 7016	1187 007 0000 7016	**42**
	≥ 2600 mm (6 bevestigingen)	RAL 7016	1187 008 0000 7016	**61**

NEDERLAND. Prijzen in euro (excl. BTW)

CARRÉ ACCESSOIRES
IN OPTIE

PRIJSGROEP: VPG10B - HANDDOEKBEUGELS

ACCESSOIRES	BREEDTE RADIATOR	KLEUR	ART. NR.	€
	CPVN-PLUS / CPVN2-ZB / CPHN1-RO / CPHN2-RO			
KNOP VIERKANT		CHROOM	1183 500 0000 0099	**71**
• h = 24 mm; b = 24 mm; d = 65 mm				
	CPVN-PLUS / CPVN2-ZB / CPHN1-RO / CPHN2-RO			
HANDDOEKBEUGEL RECHT		CHROOM	1183 207 0000 0099	**194**
• h = 24 mm; b = 720 mm (zelf in te korten); d = 66 mm; a = 48 mm				
	CPVN-PLUS / CPVN2-ZB			
HANDDOEKBEUGEL MULTI+ RECHTS	600 mm	S600	1183 734 0000 0600	**211**
	600 mm	RAL 9005 [S]	1183 734 0000 9005	**211**
• h = 70 mm; b = 600 mm (b tablet = 194 mm); e = 176 mm; c = 170 mm; • Bevestiging aan de muur, rechts van de radiator.				
	CPVN-PLUS / CPVN2-ZB			
HANDDOEKBEUGEL MULTI+ LINKS	600 mm	S600	1183 735 0000 0600	**211**
	600 mm	RAL 9005 [S]	1183 735 0000 9005	**211**
• h = 70 mm; b = 600 mm (b tablet = 194 mm); e = 176 mm; c = 170 mm; • Bevestiging aan de muur, links van de radiator.				

[S] structuur zwart

Montagevoorschriften accessoires: zie www.vasco.eu
NEDERLAND. Prijzen in euro (excl. BTW)

e = afstand voorkant accessoire tot wand
d = afstand voorkant accessoire tot voorkant radiator
c = afstand wand tot achterkant beugel
a = afstand accessoire tot radiator
uit voorraad leverbaar

CARRÉ AANSLUITINGEN

CARRÉ PLUS VERTICAAL: CPVN-PLUS **(VOORRAAD)**
CARRÉ VERTICAAL: CPVN2-ZB

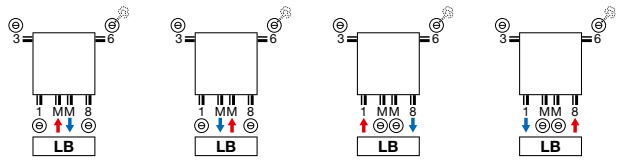

CARRÉ PLUS VERTICAAL: CPVN-PLUS **(NIET-VOORRAAD)**
CARRÉ VERTICAAL: CPVN2-ZB

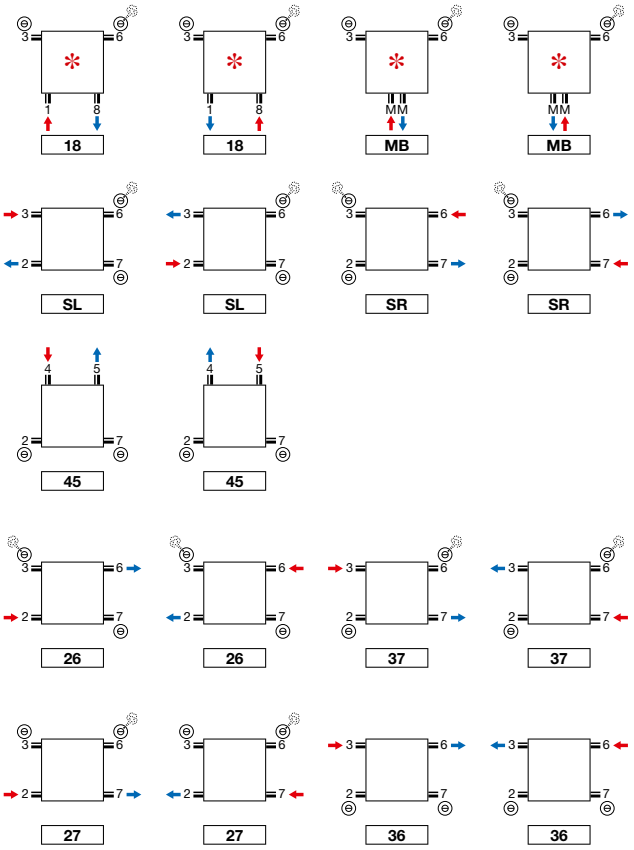

✻ **Opmerking CPVN-PLUS/CPVN2-ZB 10 buizen: 2/3/6/7 altijd open.**

CARRÉ HORIZONTAAL: CPHN1-RO / CPHN2-RO

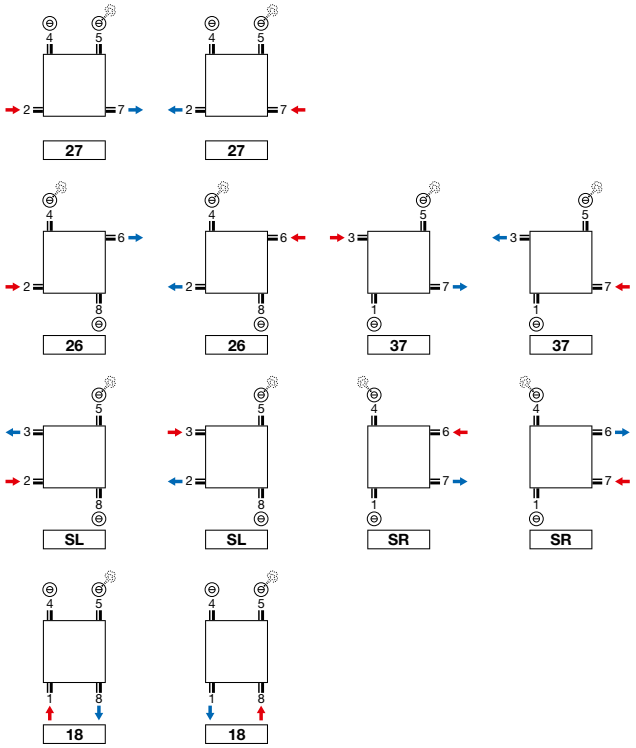

Opmerking: het aansluiten van de radiator kan enkel volgens de getoonde aansluiticonen. Voor elke andere aansluitwijze nemen wij geen verantwoordelijkheid.

CARRÉ PLUS VERTICAAL (CPVN-PLUS)

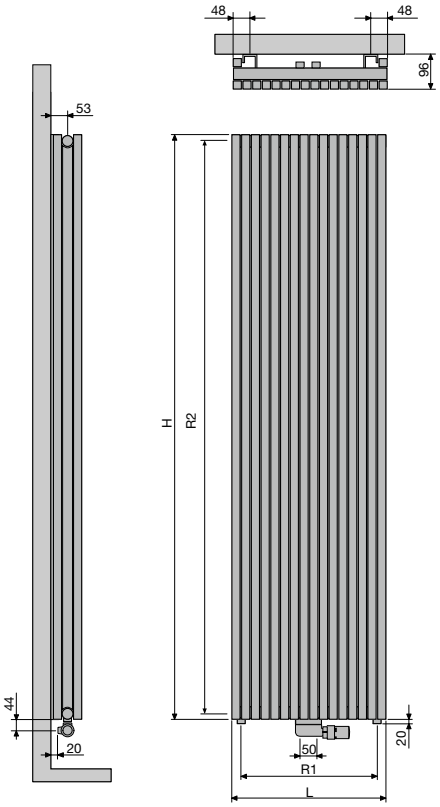

	CPVN-PLUS								
Aantal buizen	10	12	14	16	18	20	22	26	30
Breedte (L)	295	355	415	475	535	595	655	775	895
Hartafstand tussen de onderaansluitingen 18 (R1)	240	300	360	420	480	540	600	720	840
Hoogte (H)	1400	1600	1800	2000	2200				
Hartafstand tussen de zijaansluitingen SL/SR (R2)	1365	1565	1765	1965	2165				
Hartafstand tussen de ophangingen	L-200	H-290							

CARRÉ VERTICAAL (CPVN2-ZB)

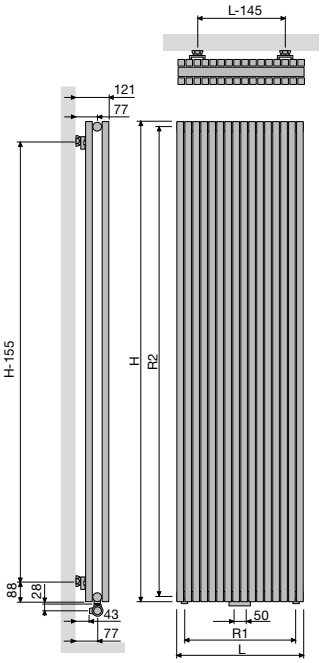

	CPVN2-ZB								
Aantal buizen	10	12	14	16	18	20	22	26	30
Breedte (L)	295	355	415	475	535	595	655	775	895
Hartafstand tussen de onderaansluitingen 18 (R1)	240	300	360	420	480	540	600	720	840
Hoogte (H)	1400	1600	1800	2000	2200	2400	2600	2800	3000
Hartafstand tussen de zijaansluitingen SL/SR (R2)	1365	1565	1765	1965	2165	2365	2565	2765	2965
Hartafstand tussen de ophangingen	L-145	H-155							

CARRÉ HORIZONTAAL (CPHN1-RO, CPHN2-RO)

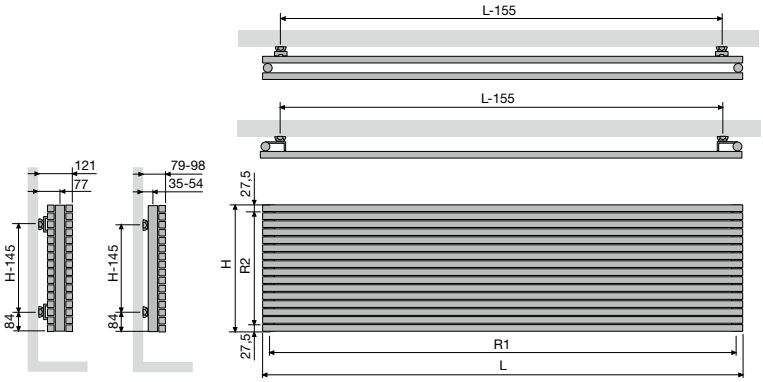

CPHN1-RO / CPHN2-RO

Breedte (L)	600	800	1000	1200	1400	1600	1800	2000	2200	2400	2600	2800	3000
Hartafstand tussen de onderaansluitingen 18 (R1)	565	765	965	1165	1365	1565	1765	1965	2165	2365	2565	2765	2965
Hoogte (H)	295	355	415	475	535	595	655	775	895				
Hartafstand tussen de zijaansluitingen SL/SR (R2)	240	300	360	420	480	540	600	720	840				
Hartafstand tussen de ophangingen	L-155	H-145											

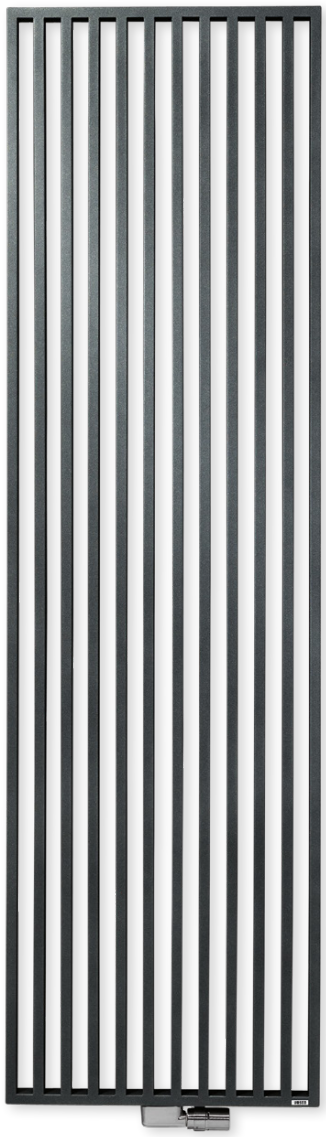

BUIZEN
- VV: Verticaal, rechthoekig 45 x 20 mm

KLEUREN
- Standaardkleur wit RAL 9016
- Uitgebreide kleurenkaart zie p. 12

SPECIAAL
- De Arche is bekroond met Design Plus Award 2005, Reddot Design Award 2006, Silver Award Designpreis Deutschland 2006 en genomineerd voor de Henry van de Velde prijs 2005.

BEVESTIGINGEN
- Muurbevestigingen standaard (telescopisch)

TECHNISCH
- ATL-grondlaag, poedercoating
- Standaardwerkdruk: 4 bar
- Maximale bedrijfstemperatuur: 110°C

ELEKTRISCH
✘ Zuiver elektrische radiator in de fabriek voorgevuld
✘ Gemengde radiator

TECHNISCHE TEKENINGEN
- Zie p. 210

AANSLUITING
✘ Eénpuntsaansluiting voor éénpijpssysteem
✘ Eénpuntsaansluiting voor tweepijpssysteem
✔ Tweepuntsaansluiting voor éénpijpssysteem (aansluiting via de middenaansluiting) (zie p. 362)
✔ Tweepuntsaansluiting voor tweepijpssysteem (standaard) (zie p. 362)
✘ Geïntegreerd ventiel
- Aansluitingen: ½" (binnendraad)

AANBEVOLEN AANSLUITING (LB)

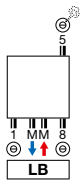

Andere aansluitmogelijkheden, zie p. 209

art. nr. 1182 103 0000 0099
prijs € 184
Koppelingen, zie p. 375

AANBEVOLEN VOOR BADKAMER EN KEUKEN
IN OPTIE

handdoekbeugel (chroom)
art. nr. zie p. 209
prijs € 194

Andere accessoires, zie p. 209

ARCHE VERTICAAL

Techniek en esthetiek naadloos verenigd

Een designradiatorconcept, enig in zijn soort. De buizen zijn niet op, maar in elkaar gemonteerd en vormen samen één naadloze, vlakke structuur. Ook de accessoires zijn mooi in het geheel geïntegreerd. Die perfecte verstandhouding tussen techniek en esthetiek leveren een uniek product op dat inmiddels zowat alle belangrijke designprijzen heeft weggekaapt en ook beschikbaar is in een badkameruitvoering met middenaansluiting.

ARCHE VERTICAAL (VV)

VV

HOE ARCHE VERTICAAL BESTELLEN

Leveringstermijn 15 - 30 werkdagen
(zonder transportduur)

117	047	**180**	LB	YY	00	

- ref. nr. (3 cijfers)
- breedte (3 cijfers)
- hoogte (3 cijfers)
- aansluiting (2 tekens) p. 209
- kleur (2 cijfers) p. 12
- uitvoering (2 cijfers)

HOE VOORRAADRADIATOR ARCHE VERTICAAL BESTELLEN

Leveringstermijn 5 werkdagen
(zonder transportduur)

11117	-00

- ref. nr. (5 cijfers)
- zie onderstaande tabel

PRIJSGROEP: VPG2 - STAAL DESIGNRADIATOREN

BESTELCODE MAATWERK ARCHE VERTICAAL						TECHNISCHE GEGEVENS									STANDAARDKLEUR		ANDERE KLEUREN
						buizen	breedte (L mm)	hoogte (H mm)	75/65/20 (Watt) (Φ50K)	55/45/20 (Watt) (Φ30K)	n-exp.	gewicht (kg)	inhoud (l)	el. weerst. (Watt)	prijs RAL 9016 (€)	verkorte ref. nr. RAL 9016 voorraad	prijs kleur (€)
REF. NR. ARCHE VERTICAAL VV : 117																	
117	047	**180**	LB	YY	00	10	470	1800	1050	560	1,23	22,90	13,94	-	**608**	**11117**-03	**699**
		200				10	470	2000	1164	618	1,24	25,36	15,42	-	**649**	**-**	**746**
		220				10	470	2200	1279	679	1,24	27,81	16,91	-	**688**	**-**	**791**
117	057	**180**	LB	YY	00	12	570	1800	1273	679	1,23	27,78	16,90	-	**736**	**-**	**846**
		200				12	570	2000	1412	749	1,24	30,76	18,70	-	**788**	**-**	**906**
		220				12	570	2200	1552	824	1,24	33,73	20,50	-	**833**	**-**	**958**
117	067	**180**	LB	YY	00	14	670	1800	1496	798	1,23	32,65	19,87	-	**866**	**-**	**996**
		200				14	670	2000	1660	881	1,24	36,15	21,98	-	**928**	**-**	**1067**
		220				14	670	2200	1824	968	1,24	39,65	24,10	-	**977**	**-**	**1124**

Conform EN442-1: 2014: radiatoren en convectoren

Voor meer details over onze artikel-data, zie artikel-database: https://www.2ba.nl

Voor de warmteafgiftes van andere regimes, kijkt u op p. 368 (correctiefactoren)

NEDERLAND. Prijzen in euro (excl. BTW)

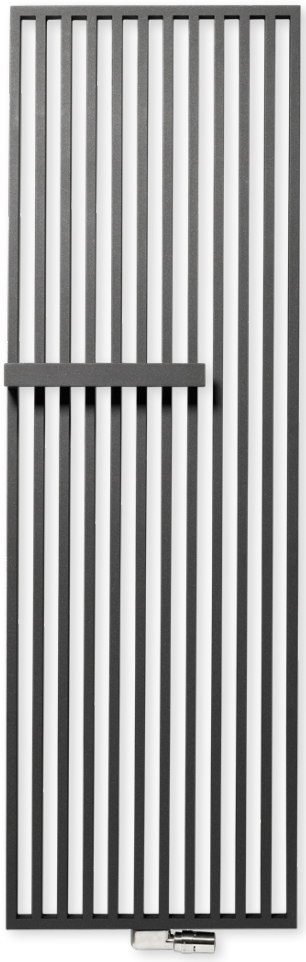

TYPES
- VVR (beugel rechts), VVL (beugel links)

BUIZEN
- Verticaal, rechthoekig 45 x 20 mm

KLEUREN
- Standaardkleur wit RAL 9016
- Uitgebreide kleurenkaart zie p. 12

SPECIAAL
- Vaste handdoekbeugel in de kleur van de radiator
- Opgelet: deze beugel wordt niet warm!

BEVESTIGINGEN
- Muurbevestigingen standaard (telescopisch)

TECHNISCH
- ATL-grondlaag, poedercoating
- Standaardwerkdruk: 4 bar
- Maximale bedrijfstemperatuur: 110°C

ELEKTRISCH
✘ Zuiver elektrische radiator in de fabriek voorgevuld
✘ Gemengde radiator

TECHNISCHE TEKENINGEN
- Zie p. 210

AANSLUITING
✘ Eénpuntsaansluiting voor éénpijpssysteem
✘ Eénpuntsaansluiting voor tweepijpssysteem
✔ Tweepuntsaansluiting voor éénpijpssysteem (aansluiting via de middenaansluiting) (zie p. 362)
✔ Tweepuntsaansluiting voor tweepijpssysteem (standaard) (zie p. 362)
✘ Geïntegreerd ventiel
- Aansluitingen: ½" (binnendraad)

AANBEVOLEN AANSLUITING (LB)

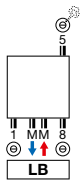

Andere aansluitmogelijkheden, zie p. 209

art. nr. 1182 103 0000 0099
prijs € 184
Koppelingen, zie p. 375

ARCHE PLUS VERTICAAL

Functioneel mooi over de hele lijn

Een designradiator waarbij de unieke, vlakke vormgeving van de Arche wordt aangevuld met een naadloos op de structuur gelaste handdoekbeugel. Samen vormen ze een mooi afgewerkt geheel dat de perfecte verstandhouding tussen de Arche vormgeving en functionaliteit extra benadrukt.

ARCHE PLUS VERTICAAL (VVL, VVR)

VVL

VVR

HOE ARCHE PLUS VERTICAAL BESTELLEN

Leveringstermijn 15 - 30 werkdagen
(zonder transportduur)

118	047	**180**	LB	YY	00	

- ref. nr. (3 cijfers)
- breedte (3 cijfers)
- hoogte (3 cijfers)
- aansluiting (2 tekens) p. 209
- kleur (2 cijfers) p. 12
- uitvoering (2 cijfers)

HOE VOORRAADRADIATOR ARCHE PLUS VERTICAAL BESTELLEN

Leveringstermijn 5 werkdagen
(zonder transportduur)

11118	-00

- ref. nr. (5 cijfers)
- zie onderstaande tabel

PRIJSGROEP: VPG2 - STAAL DESIGNRADIATOREN

BESTELCODE MAATWERK ARCHE PLUS VERTICAAL						TECHNISCHE GEGEVENS									STANDAARDKLEUR		ANDERE KLEUREN
						buizen	breedte (L mm)	hoogte (H mm)	75/65/20 (Watt) (Φ50K)	55/45/20 (Watt) (Φ30K)	n-exp.	gewicht (kg)	inhoud (l)	el. weerst. (Watt)	prijs RAL 9016 (€)	verkorte ref. nr. RAL 9016 voorraad	prijs kleur (€)
REF. NR. ARCHE PLUS VERTICAAL VVL : 118																	
118	047	**180**	LB	YY	00	10	470	1800	1050	560	1,23	23,49	13,94	-	**811**	**11118**-01	**933**
		200				10	470	2000	1164	618	1,24	25,95	15,42	-	**866**	**-**	**996**
		220				10	470	2200	1279	679	1,24	28,40	16,91	-	**918**	**-**	**1056**
118	057	**180**	LB	YY	00	12	570	1800	1273	679	1,23	28,44	16,90	-	**981**	**-**	**1128**
		200				12	570	2000	1412	749	1,24	31,42	18,70	-	**1051**	**-**	**1209**
		220				12	570	2200	1552	824	1,24	34,40	20,50	-	**1108**	**-**	**1274**
118	067	**180**	LB	YY	00	14	670	1800	1496	798	1,23	33,39	19,87	-	**1155**	**-**	**1328**
		200				14	670	2000	1660	881	1,24	36,89	21,98	-	**1236**	**-**	**1421**
		220				14	670	2200	1824	968	1,24	40,39	24,10	-	**1304**	**-**	**1500**
REF. NR. ARCHE PLUS VERTICAAL VVR : 119																	
119	047	**180**	LB	YY	00	10	470	1800	1050	560	1,23	23,49	13,94	-	**811**	**11119**-01	**933**
		200				10	470	2000	1164	618	1,24	25,95	15,42	-	**866**	**-**	**996**
		220				10	470	2200	1279	679	1,24	28,40	16,91	-	**918**	**-**	**1056**
119	057	**180**	LB	YY	00	12	570	1800	1273	679	1,23	28,44	16,90	-	**981**	**-**	**1128**
		200				12	570	2000	1412	749	1,24	31,42	18,70	-	**1051**	**-**	**1209**
		220				12	570	2200	1552	824	1,24	34,40	20,50	-	**1108**	**-**	**1274**
119	067	**180**	LB	YY	00	14	670	1800	1496	798	1,23	33,39	19,87	-	**1155**	**-**	**1328**
		200				14	670	2000	1660	881	1,24	36,89	21,98	-	**1236**	**-**	**1421**
		220				14	670	2200	1824	968	1,24	40,39	24,10	-	**1304**	**-**	**1500**

Conform EN442-1: 2014: radiatoren en convectoren

Voor meer details over onze artikel-data, zie artikel-database: https://www.2ba.nl

Voor de warmteafgiftes van andere regimes, kijkt u op p. 368 (correctiefactoren)

NEDERLAND. Prijzen in euro (excl. BTW)

ARCHE ACCESSOIRES
IN OPTIE

PRIJSGROEP: VPG10B - HANDDOEKBEUGELS

ACCESSOIRES		KLEUR	ART. NR.	€
		VV / VVL / VVR		
KNOP		CHROOM	1183 410 0000 0099	**91**
• h = 70 mm; b = 70 mm; d = 59 mm; a = 51 mm;				
		VV		
HANDDOEKBEUGEL		CHROOM	1183 228 0000 0099	**194**
• h = 22 mm; b = 720 mm (zelf in te korten) d = 75 mm; a = 56 mm				

Montagevoorschriften accessoires: zie www.vasco.eu
NEDERLAND. Prijzen in euro (excl. BTW)

d = afstand voorkant accessoire tot voorkant radiator
a = afstand accessoire tot radiator
uit voorraad leverbaar

ARCHE AANSLUITINGEN

ARCHE VERTICAAL: VV
ARCHE PLUS VERTICAAL: VVL / VVR

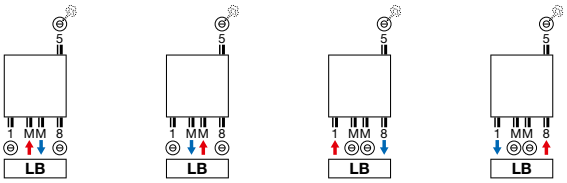

Opmerking: het aansluiten van de radiator kan enkel volgens de getoonde aansluiticonen. Voor elke andere aansluitwijze nemen wij geen verantwoordelijkheid.

ARCHE VERTICAAL (VV)

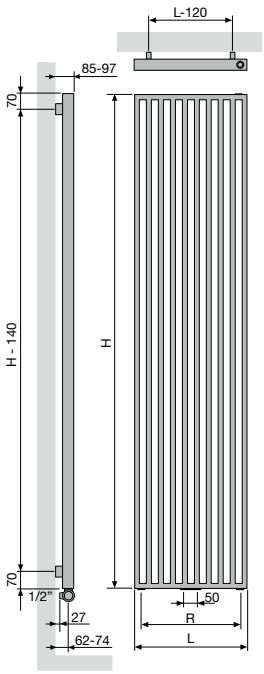

			VV
Aantal buizen	10	12	14
Breedte (L)	470	570	670
Hartafstand tussen de onderaansluitingen 18 (R)	370	470	570
Hartafstand tussen de ophangingen	L-120	H-140	

ARCHE PLUS VERTICAAL (VVL, VVR)

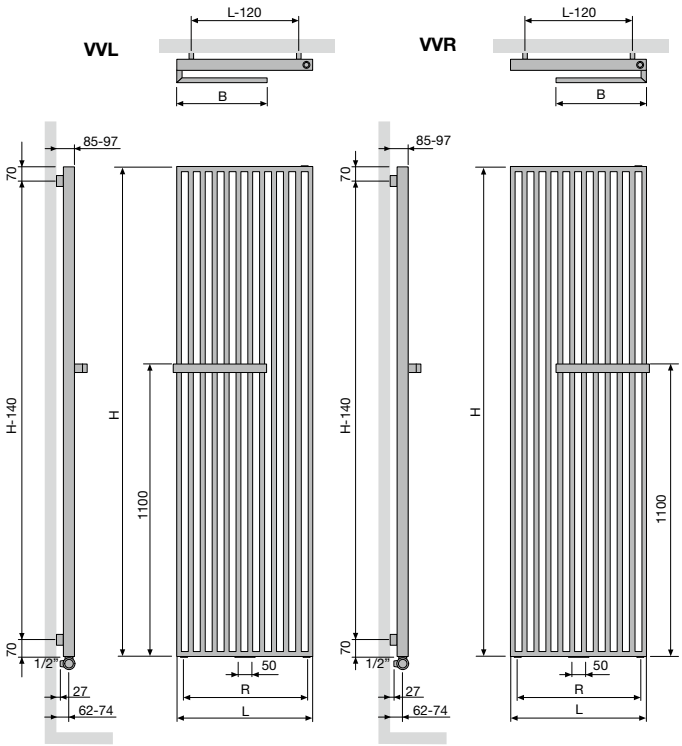

			VVL / VVR
Aantal buizen	10	12	14
Breedte (L)	470	570	670
Hartafstand tussen de onderaansluitingen 18 (R)	370	470	570
Breedte handdoekbeugel (B)	335	385	435
Hartafstand tussen de ophangingen	L-120	H-140	

TYPES
- Eén (ZV-1) of twee rijen buizen (ZV-2)

BUIZEN
- Verticaal, rechthoekig 45 x 20 mm

COLLECTOREN
- Horizontaal, achterliggend, rond Ø 35 mm

KLEUREN
- Standaardkleur wit RAL 9016
- Uitgebreide kleurenkaart zie p. 12

BEVESTIGINGEN
- Muurbevestigingen standaard

TECHNISCH
- Elektrisch lasergelast (onzichtbare lasnaden)
- ATL-grondlaag, poedercoating
- Standaardwerkdruk: 4 bar
- Maximale bedrijfstemperatuur: 110°C

ELEKTRISCH
✘ Zuiver elektrische radiator in de fabriek voorgevuld
✘ Gemengde radiator

TECHNISCHE TEKENINGEN
- Zie p. 223

AANSLUITING
✘ Eénpuntsaansluiting voor éénpijpssysteem
✘ Eénpuntsaansluiting voor tweepijpssysteem
✔ Tweepuntsaansluiting voor éénpijpssysteem (aansluiting via de middenaansluiting) (zie p. 362)
✔ Tweepuntsaansluiting voor tweepijpssysteem (standaard) (zie p. 362)
✘ Geïntegreerd ventiel
- Aansluitingen: ½" (binnendraad)

AANBEVOLEN AANSLUITING (LB)

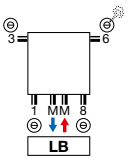

Andere aansluitmogelijkheden, zie p. 222

art. nr. 1182 103 0000 0099
prijs € 184
Koppelingen, zie p. 375

AANBEVOLEN VOOR BADKAMER EN KEUKEN
IN OPTIE

handdoekbeugel recht (chroom)
art. nr. zie p. 221
prijs € 194

Andere accessoires, zie p. 221

ZANA VERTICAAL

Traditie en trends in perfecte harmonie

De Zana combineert een onklopbaar vermogen met een tijdloze lijnvoering. Een klassieker die blijft bekoren door zijn kracht, zijn klasse en zijn comfort. Het retrogevoel is nooit ver weg. Maar ook de moderniteit is volop aanwezig in dit unieke gamma designradiatoren voor elke woonomgeving, elke ruimte, elke toepassing.

ZANA VERTICAAL (ZV-1)

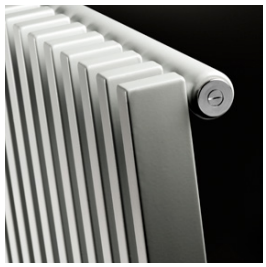

ZV-1

HOE ZANA VERTICAAL BESTELLEN

Leveringstermijn 15 - 30 werkdagen
(zonder transportduur)

254	030	**140**	XX	YY	00	

- ref. nr. (3 cijfers)
- breedte (3 cijfers)
- hoogte (3 cijfers)
- aansluiting (2 tekens) p. 222
- kleur (2 cijfers) p. 12
- uitvoering (2 cijfers)

HOE VOORRAADRADIATOR ZANA VERTICAAL BESTELLEN

Leveringstermijn 5 werkdagen
(zonder transportduur)

11254	-00

- ref. nr. (5 cijfers)
- zie onderstaande tabel

PRIJSGROEP: VPG2 - STAAL DESIGNRADIATOREN

BESTELCODE MAATWERK ZANA VERTICAAL						TECHNISCHE GEGEVENS									STANDAARDKLEUR		ANDERE KLEUREN
						buizen	breedte (L mm)	hoogte (H mm)	75/65/20 (Watt) (Φ50K)	55/45/20 (Watt) (Φ30K)	n-exp.	gewicht (kg)	inhoud (l)	el. weerst. (Watt)	prijs RAL 9016 (€)	verkorte ref. nr. RAL 9016 voorraad	prijs kleur (€)
REF. NR. ZANA VERTICAAL ZV-1 : 254																	
254	030	**140**	XX	YY	00	8	304	1400	680	359	1,27	18,16	8,24	-	**553**	**-**	**636**
		160				8	304	1600	769	406	1,27	20,72	9,44	-	**601**	**-**	**691**
		180				8	304	1800	859	454	1,28	23,20	10,64	-	**648**	**-**	**745**
		200				8	304	2000	950	502	1,28	25,68	11,68	-	**698**	**-**	**803**
		220				8	304	2200	1042	550	1,28	28,08	12,72	-	**745**	**-**	**857**
		240				8	304	2400	1136	600	1,29	30,56	13,76	-	**795**	**-**	**914**
		260				8	304	2600	1231	650	1,29	33,04	14,80	-	**841**	**-**	**967**
		280				8	304	2800	1327	701	1,29	35,44	15,84	-	**890**	**-**	**1024**
		300				8	304	3000	1426	753	1,29	37,92	16,88	-	**941**	**-**	**1082**
254	038	**140**	XX	YY	00	10	384	1400	850	449	1,27	22,70	10,30	-	**662**	**-**	**761**
		160				10	384	1600	962	508	1,27	25,90	11,80	-	**725**	**-**	**834**
		180				10	384	1800	1074	567	1,28	29,00	13,30	-	**784**	**11254**-03	**902**
		200				10	384	2000	1188	627	1,28	32,10	14,60	-	**845**	**-**	**972**
		220				10	384	2200	1303	688	1,28	35,10	15,90	-	**902**	**-**	**1037**
		240				10	384	2400	1420	750	1,29	38,20	17,20	-	**966**	**-**	**1111**
		260				10	384	2600	1539	813	1,29	41,30	18,50	-	**1028**	**-**	**1182**
		280				10	384	2800	1659	876	1,29	44,30	19,80	-	**1088**	**-**	**1251**
		300				10	384	3000	1782	941	1,29	47,40	21,10	-	**1148**	**-**	**1320**
254	046	**140**	XX	YY	00	12	464	1400	1020	539	1,27	27,24	12,36	-	**776**	**-**	**892**
		160				12	464	1600	1154	609	1,27	31,08	14,16	-	**848**	**-**	**975**
		180				12	464	1800	1289	681	1,28	34,80	15,96	-	**920**	**11254**-12	**1058**
		200				12	464	2000	1425	752	1,28	38,52	17,52	-	**993**	**11254**-01	**1142**
		220				12	464	2200	1563	825	1,28	42,12	19,08	-	**1066**	**-**	**1226**
		240				12	464	2400	1704	900	1,29	45,84	20,64	-	**1137**	**-**	**1308**
		260				12	464	2600	1846	975	1,29	49,56	22,20	-	**1206**	**-**	**1387**
		280				12	464	2800	1991	1051	1,29	53,16	23,76	-	**1281**	**-**	**1473**
		300				12	464	3000	2139	1130	1,29	56,88	25,32	-	**1356**	**-**	**1559**
254	054	**140**	XX	YY	00	14	544	1400	1190	628	1,27	31,78	14,42	-	**884**	**-**	**1017**
		160				14	544	1600	1346	711	1,27	36,26	16,52	-	**969**	**-**	**1114**
		180				14	544	1800	1504	794	1,28	40,60	18,62	-	**1053**	**11254**-07	**1211**
		200				14	544	2000	1663	878	1,28	44,94	20,44	-	**1138**	**11254**-08	**1309**
		220				14	544	2200	1824	963	1,28	49,14	22,26	-	**1226**	**-**	**1410**
		240				14	544	2400	1988	1050	1,29	53,48	24,08	-	**1308**	**-**	**1504**
		260				14	544	2600	2154	1137	1,29	57,82	25,90	-	**1393**	**-**	**1602**
		280				14	544	2800	2323	1227	1,29	62,02	27,72	-	**1478**	**-**	**1700**
		300				14	544	3000	2495	1318	1,29	66,36	29,54	-	**1562**	**-**	**1796**
254	062	**140**	XX	YY	00	16	624	1400	1360	718	1,27	36,32	16,48	-	**997**	**-**	**1147**
		160				16	624	1600	1539	813	1,27	41,44	18,88	-	**1094**	**-**	**1258**
		180				16	624	1800	1719	908	1,28	46,40	21,28	-	**1192**	**11254**-09	**1371**
		200				16	624	2000	1900	1003	1,28	51,36	23,36	-	**1286**	**11254**-02	**1479**
		220				16	624	2200	2085	1101	1,28	56,16	25,44	-	**1385**	**-**	**1593**
		240				16	624	2400	2272	1200	1,29	61,12	27,52	-	**1479**	**-**	**1701**
		260				16	624	2600	2462	1300	1,29	66,08	29,60	-	**1578**	**-**	**1815**
		280				16	624	2800	2655	1402	1,29	70,88	31,68	-	**1673**	**-**	**1924**
		300				16	624	3000	2852	1506	1,29	75,84	33,76	-	**1770**	**-**	**2036**

Conform EN442-1: 2014: radiatoren en convectoren

Voor meer details over onze artikel-data, zie artikel-database: https://www.2ba.nl

Voor de warmteafgiftes van andere regimes, kijkt u op p. 368 (correctiefactoren)

NEDERLAND. Prijzen in euro (excl. BTW)

ZANA VERTICAAL (ZV-1)

HOE ZANA VERTICAAL BESTELLEN
Leveringstermijn 15 - 30 werkdagen
(zonder transportduur)

254	070	140	XX	YY	00

- ref. nr. (3 cijfers)
- breedte (3 cijfers)
- hoogte (3 cijfers)
- aansluiting (2 tekens) p. 222
- kleur (2 cijfers) p. 12
- uitvoering (2 cijfers)

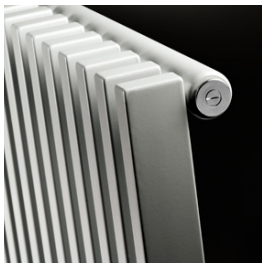

ZV-1

PRIJSGROEP: VPG2 - STAAL DESIGNRADIATOREN

BESTELCODE MAATWERK ZANA VERTICAAL						TECHNISCHE GEGEVENS buizen	breedte (L mm)	hoogte (H mm)	75/65/20 (Watt) (Φ50K)	55/45/20 (Watt) (Φ30K)	n-exp.	gewicht (kg)	inhoud (l)	el. weerst. (Watt)	STANDAARDKLEUR prijs RAL 9016 (€)	ANDERE KLEUREN prijs kleur (€)
REF. NR. ZANA VERTICAAL ZV-1 : 254																
254	070	**140**	XX	YY	00	18	704	1400	1531	808	1,27	40,86	18,54	-	**1107**	**1273**
		160				18	704	1600	1731	914	1,27	46,62	21,24	-	**1218**	**1401**
		180				18	704	1800	1933	1021	1,28	52,20	23,94	-	**1327**	**1526**
		200				18	704	2000	2138	1129	1,28	57,78	26,28	-	**1433**	**1648**
		220				18	704	2200	2345	1238	1,28	63,18	28,62	-	**1543**	**1774**
		240				18	704	2400	2555	1349	1,29	68,76	30,96	-	**1653**	**1901**
		260				18	704	2600	2769	1462	1,29	74,34	33,30	-	**1759**	**2023**
		280				18	704	2800	2987	1577	1,29	79,74	35,64	-	**1869**	**2149**
		300				18	704	3000	3208	1694	1,29	85,32	37,98	-	**1979**	**2276**
254	078	**140**	XX	YY	00	20	784	1400	1701	898	1,27	45,40	20,60	-	**1220**	**1403**
		160				20	784	1600	1923	1015	1,27	51,80	23,60	-	**1342**	**1543**
		180				20	784	1800	2148	1134	1,28	58,00	26,60	-	**1461**	**1680**
		200				20	784	2000	2375	1254	1,28	64,20	29,20	-	**1583**	**1820**
		220				20	784	2200	2606	1376	1,28	70,20	31,80	-	**1701**	**1956**
		240				20	784	2400	2839	1499	1,29	76,40	34,40	-	**1823**	**2096**
		260				20	784	2600	3077	1625	1,29	82,60	37,00	-	**1943**	**2234**
		280				20	784	2800	3319	1753	1,29	88,60	39,60	-	**2065**	**2375**
		300				20	784	3000	3564	1882	1,29	94,80	42,20	-	**2186**	**2514**
254	086	**140**	XX	YY	00	22	864	1400	1871	988	1,27	49,94	22,66	-	**1330**	**1530**
		160				22	864	1600	2116	1117	1,27	56,98	25,96	-	**1462**	**1681**
		180				22	864	1800	2363	1248	1,28	63,80	29,26	-	**1597**	**1837**
		200				22	864	2000	2613	1380	1,28	70,62	32,12	-	**1732**	**1992**
		220				22	864	2200	2866	1513	1,28	77,22	34,98	-	**1863**	**2142**
		240				22	864	2400	3123	1649	1,29	84,04	37,84	-	**1996**	**2295**
		260				22	864	2600	3385	1788	1,29	90,86	40,70	-	**2126**	**2445**
		280				22	864	2800	3650	1927	1,29	97,46	43,56	-	**2261**	**2600**
		300				22	864	3000	3921	2071	1,29	104,28	46,42	-	**2393**	**2752**
254	094	**140**	XX	YY	00	24	944	1400	2041	1078	1,27	54,48	24,72	-	**1441**	**1657**
		160				24	944	1600	2308	1219	1,27	62,16	28,32	-	**1586**	**1824**
		180				24	944	1800	2578	1361	1,28	69,60	31,92	-	**1733**	**1993**
		200				24	944	2000	2850	1505	1,28	77,04	35,04	-	**1876**	**2157**
		220				24	944	2200	3127	1651	1,28	84,24	38,16	-	**2020**	**2323**
		240				24	944	2400	3407	1799	1,29	91,68	41,28	-	**2167**	**2492**
		260				24	944	2600	3692	1950	1,29	99,12	44,40	-	**2310**	**2657**
		280				24	944	2800	3982	2103	1,29	106,32	47,52	-	**2459**	**2828**
		300				24	944	3000	4277	2259	1,29	113,76	50,64	-	**2600**	**2990**
254	102	**140**	XX	YY	00	26	1024	1400	2211	1168	1,27	59,02	26,78	-	**1554**	**1787**
		160				26	1024	1600	2500	1320	1,27	67,34	30,68	-	**1708**	**1964**
		180				26	1024	1800	2793	1475	1,28	75,40	34,58	-	**1866**	**2146**
		200				26	1024	2000	3088	1631	1,28	83,46	37,96	-	**2025**	**2329**
		220				26	1024	2200	3388	1789	1,28	91,26	41,34	-	**2181**	**2508**
		240				26	1024	2400	3691	1949	1,29	99,32	44,72	-	**2338**	**2689**
		260				26	1024	2600	4000	2112	1,29	107,38	48,10	-	**2495**	**2869**
		280				26	1024	2800	4314	2278	1,29	115,18	51,48	-	**2654**	**3052**
		300				26	1024	3000	4634	2447	1,29	123,24	54,86	-	**2808**	**3229**

Conform EN442-1: 2014: radiatoren en convectoren

Voor meer details over onze artikel-data, zie artikel-database: https://www.2ba.nl

Voor de warmteafgiftes van andere regimes, kijkt u op p. 368 (correctiefactoren)

NEDERLAND. Prijzen in euro (excl. BTW)

ZANA VERTICAAL (ZV-2)

ZV-2

HOE ZANA VERTICAAL BESTELLEN

Leveringstermijn 15 - 30 werkdagen
(zonder transportduur)

255	030	140	XX	YY	00

- ref. nr. (3 cijfers)
- breedte (3 cijfers)
- hoogte (3 cijfers)
- aansluiting (2 tekens) p. 222
- kleur (2 cijfers) p. 12
- uitvoering (2 cijfers)

HOE VOORRAADRADIATOR ZANA VERTICAAL BESTELLEN

Leveringstermijn 5 werkdagen
(zonder transportduur)

11255	-00

- ref. nr. (5 cijfers)
- zie onderstaande tabel

PRIJSGROEP: VPG2 - STAAL DESIGNRADIATOREN

BESTELCODE MAATWERK ZANA VERTICAAL						TECHNISCHE GEGEVENS									STANDAARDKLEUR		ANDERE KLEUREN
						buizen	breedte (L mm)	hoogte (H mm)	75/65/20 (Watt) (Φ50K)	55/45/20 (Watt) (Φ30K)	n-exp.	gewicht (kg)	inhoud (l)	el. weerst. (Watt)	prijs RAL 9016 (€)	verkorte ref. nr. RAL 9016 voorraad	prijs kleur (€)
REF. NR. ZANA VERTICAAL ZV-2 : 255																	
255	030	**140**	XX	YY	00	8	304	1400	1105	584	1,30	35,20	16,16	-	**941**	-	**1082**
		160				8	304	1600	1242	656	1,30	40,16	18,40	-	**1022**	-	**1175**
		180				8	304	1800	1379	728	1,30	45,12	20,64	-	**1105**	-	**1271**
		200				8	304	2000	1515	800	1,30	50,00	23,28	-	**1187**	-	**1365**
		220				8	304	2200	1651	872	1,30	54,80	25,92	-	**1270**	-	**1461**
		240				8	304	2400	1788	944	1,30	59,68	28,56	-	**1348**	-	**1550**
		260				8	304	2600	1925	1017	1,30	64,48	31,12	-	**1432**	-	**1647**
		280				8	304	2800	2062	1089	1,30	69,36	33,76	-	**1515**	-	**1742**
		300				8	304	3000	2200	1162	1,30	74,16	36,40	-	**1599**	-	**1839**
255	038	**140**	XX	YY	00	10	384	1400	1381	729	1,30	44,00	20,20	-	**1129**	-	**1298**
		160				10	384	1600	1553	820	1,30	50,20	23,00	-	**1234**	-	**1419**
		180				10	384	1800	1724	910	1,30	56,40	25,80	-	**1335**	-	**1535**
		200				10	384	2000	1894	1000	1,30	62,50	29,10	-	**1436**	-	**1651**
		220				10	384	2200	2064	1090	1,30	68,50	32,40	-	**1539**	-	**1770**
		240				10	384	2400	2235	1180	1,30	74,60	35,70	-	**1643**	-	**1889**
		260				10	384	2600	2406	1271	1,30	80,60	38,90	-	**1744**	-	**2006**
		280				10	384	2800	2577	1361	1,30	86,70	42,20	-	**1845**	-	**2122**
		300				10	384	3000	2750	1452	1,30	92,70	45,50	-	**1952**	-	**2245**
255	046	**140**	XX	YY	00	12	464	1400	1657	875	1,30	52,80	24,24	-	**1318**	-	**1516**
		160				12	464	1600	1863	984	1,30	60,24	27,60	-	**1440**	-	**1656**
		180				12	464	1800	2068	1092	1,30	67,68	30,96	-	**1562**	-	**1796**
		200				12	464	2000	2273	1200	1,30	75,00	34,92	-	**1686**	-	**1939**
		220				12	464	2200	2477	1308	1,30	82,20	38,88	-	**1814**	-	**2086**
		240				12	464	2400	2682	1416	1,30	89,52	42,84	-	**1935**	-	**2225**
		260				12	464	2600	2887	1525	1,30	96,72	46,68	-	**2058**	-	**2367**
		280				12	464	2800	3093	1633	1,30	104,04	50,64	-	**2181**	-	**2508**
		300				12	464	3000	3300	1743	1,30	111,24	54,60	-	**2305**	-	**2651**
255	054	**140**	XX	YY	00	14	544	1400	1933	1021	1,30	61,60	28,28	-	**1504**	-	**1730**
		160				14	544	1600	2174	1148	1,30	70,28	32,20	-	**1652**	-	**1900**
		180				14	544	1800	2413	1274	1,30	78,96	36,12	-	**1790**	-	**2059**
		200				14	544	2000	2651	1400	1,30	87,50	40,74	-	**1938**	**11255**-02	**2229**
		220				14	544	2200	2890	1526	1,30	95,90	45,36	-	**2081**	-	**2393**
		240				14	544	2400	3129	1652	1,30	104,44	49,98	-	**2225**	-	**2559**
		260				14	544	2600	3368	1779	1,30	112,84	54,46	-	**2369**	-	**2724**
		280				14	544	2800	3608	1905	1,30	121,38	59,08	-	**2514**	-	**2891**
		300				14	544	3000	3849	2033	1,30	129,78	63,70	-	**2657**	-	**3056**
255	062	**140**	XX	YY	00	16	624	1400	2209	1167	1,30	70,40	32,32	-	**1695**	-	**1949**
		160				16	624	1600	2484	1312	1,30	80,32	36,80	-	**1860**	-	**2139**
		180				16	624	1800	2758	1456	1,30	90,24	41,28	-	**2026**	-	**2330**
		200				16	624	2000	3030	1600	1,30	100,00	46,56	-	**2190**	-	**2519**
		220				16	624	2200	3303	1744	1,30	109,60	51,84	-	**2353**	-	**2706**
		240				16	624	2400	3576	1888	1,30	119,36	57,12	-	**2517**	-	**2895**
		260				16	624	2600	3849	2033	1,30	128,96	62,24	-	**2679**	-	**3081**
		280				16	624	2800	4124	2178	1,30	138,72	67,52	-	**2844**	-	**3271**
		300				16	624	3000	4399	2323	1,30	148,32	72,80	-	**3009**	-	**3460**

Conform EN442-1: 2014: radiatoren en convectoren

Voor meer details over onze artikel-data, zie artikel-database: https://www.2ba.nl

Voor de warmteafgiftes van andere regimes, kijkt u op p. 368 (correctiefactoren)

NEDERLAND. Prijzen in euro (excl. BTW)

ZANA VERTICAAL (ZV-2)

HOE ZANA VERTICAAL BESTELLEN
Leveringstermijn 15 - 30 werkdagen
(zonder transportduur)

255	070	**140**	XX	YY	00

- ref. nr. (3 cijfers)
- breedte (3 cijfers)
- hoogte (3 cijfers)
- aansluiting (2 tekens) p. 222
- kleur (2 cijfers) p. 12
- uitvoering (2 cijfers)

ZV-2

HOE VOORRAADRADIATOR ZANA VERTICAAL BESTELLEN
Leveringstermijn 5 werkdagen
(zonder transportduur)

11255	-00

- ref. nr. (5 cijfers)
- zie onderstaande tabel

PRIJSGROEP: VPG2 - STAAL DESIGNRADIATOREN

BESTELCODE MAATWERK ZANA VERTICAAL						TECHNISCHE GEGEVENS									STANDAARDKLEUR		ANDERE KLEUREN
						buizen	breedte (L mm)	hoogte (H mm)	75/65/20 (Watt) (Φ50K)	55/45/20 (Watt) (Φ30K)	n-exp.	gewicht (kg)	inhoud (l)	el. weerst. (Watt)	prijs RAL 9016 (€)	verkorte ref. nr. RAL 9016 voorraad	prijs kleur (€)
REF. NR. ZANA VERTICAAL ZV-2 : 255																	
255	070	**140**	XX	YY	00	18	704	1400	2486	1313	1,30	79,20	36,36	-	**1881**	**-**	**2163**
		160				18	704	1600	2795	1476	1,30	90,36	41,40	-	**2069**	**-**	**2379**
		180				18	704	1800	3102	1638	1,30	101,52	46,44	-	**2255**	**-**	**2593**
		200				18	704	2000	3409	1800	1,30	112,50	52,38	-	**2435**	**11255**-01	**2800**
		220				18	704	2200	3716	1962	1,30	123,30	58,32	-	**2623**	**-**	**3016**
		240				18	704	2400	4023	2124	1,30	134,28	64,26	-	**2809**	**-**	**3230**
		260				18	704	2600	4330	2287	1,30	145,08	70,02	-	**2990**	**-**	**3439**
		280				18	704	2800	4639	2450	1,30	156,06	75,96	-	**3177**	**-**	**3654**
255	078	**140**	XX	YY	00	20	784	1400	2762	1459	1,30	88,00	40,40	-	**2072**	**-**	**2383**
		160				20	784	1600	3105	1640	1,30	100,40	46,00	-	**2279**	**-**	**2621**
		180				20	784	1800	3447	1820	1,30	112,80	51,60	-	**2483**	**-**	**2855**
		200				20	784	2000	3788	2000	1,30	125,00	58,20	-	**2688**	**-**	**3091**
		220				20	784	2200	4129	2180	1,30	137,00	64,80	-	**2893**	**-**	**3327**
		240				20	784	2400	4470	2360	1,30	149,20	71,40	-	**3100**	**-**	**3565**
		260				20	784	2600	4812	2541	1,30	161,20	77,80	-	**3303**	**-**	**3798**
255	086	**140**	XX	YY	00	22	864	1400	3038	1604	1,30	96,80	44,44	-	**2263**	**-**	**2602**
		160				22	864	1600	3416	1804	1,30	110,44	50,60	-	**2486**	**-**	**2859**
		180				22	864	1800	3792	2002	1,30	124,08	56,76	-	**2714**	**-**	**3121**
		200				22	864	2000	4167	2200	1,30	137,50	64,02	-	**2939**	**-**	**3380**
		220				22	864	2200	4541	2398	1,30	150,70	71,28	-	**3164**	**-**	**3639**
255	094	**140**	XX	YY	00	24	944	1400	3314	1750	1,30	105,60	48,48	-	**2454**	**-**	**2822**
		160				24	944	1600	3726	1968	1,30	120,48	55,20	-	**2700**	**-**	**3105**
		180				24	944	1800	4136	2184	1,30	135,36	61,92	-	**2941**	**-**	**3382**
		200				24	944	2000	4545	2400	1,30	150,00	69,84	-	**3188**	**-**	**3666**
255	102	**140**	XX	YY	00	26	1024	1400	3590	1896	1,30	114,40	52,52	-	**2639**	**-**	**3035**
		160				26	1024	1600	4037	2132	1,30	130,52	59,80	-	**2904**	**-**	**3340**
		180				26	1024	1800	4481	2366	1,30	146,64	67,08	-	**3171**	**-**	**3647**

Conform EN442-1: 2014: radiatoren en convectoren

Voor meer details over onze artikel-data, zie artikel-database: https://www.2ba.nl

Voor de warmteafgiftes van andere regimes, kijkt u op p. 368 (correctiefactoren)

NEDERLAND. Prijzen in euro (excl. BTW)

ZANA HORIZONTAAL (ZH-1, ZH-2)

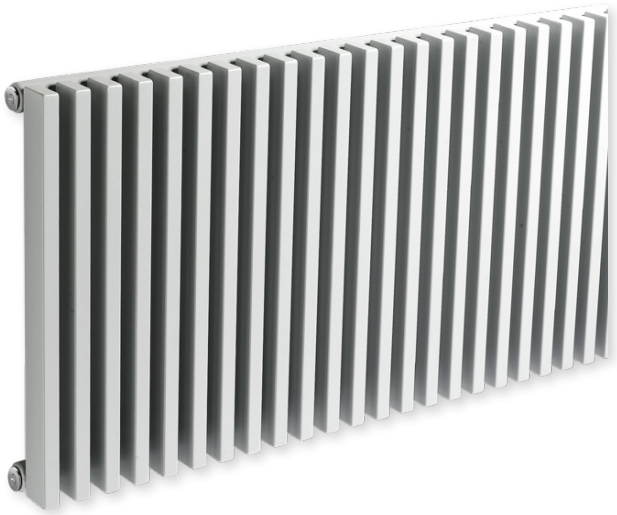

TYPES
- Eén (ZH-1) of twee rijen buizen (ZH-2)

BUIZEN
- Verticaal, rechthoekig 45 x 20 mm
- Opgelet: horizontale vormgeving, maar steeds met verticale buizen!

COLLECTOREN
- Horizontaal, achterliggend, rond Ø 35 mm

KLEUREN
- Standaardkleur wit RAL 9016
- Uitgebreide kleurenkaart zie p. 12

SPECIAAL
- ZH-1 ook verkrijgbaar als toiletradiator (384 x 500 mm)

BEVESTIGINGEN
- Muurbevestigingen standaard

TECHNISCH
- Elektrisch lasergelast (onzichtbare lasnaden)
- ATL-grondlaag, poedercoating
- Standaardwerkdruk: 4 bar
- Maximale bedrijfstemperatuur: 110°C

ELEKTRISCH
✘ Zuiver elektrische radiator in de fabriek voorgevuld
✘ Gemengde radiator

TECHNISCHE TEKENINGEN
- Zie p. 223

AANSLUITING
✘ Eénpuntsaansluiting voor éénpijpssysteem
✘ Eénpuntsaansluiting voor tweepijpssysteem
✘ Tweepuntsaansluiting voor éénpijpssysteem
✔ Tweepuntsaansluiting voor tweepijpssysteem (standaard) (zie p. 362)
✘ Geïntegreerd ventiel
- Aansluitingen: ½" (binnendraad)

ZANA HORIZONTAAL

Mooi tot in lengte van dagen

Ook in de horizontale uitvoering is de Zana designradiator een toonbeeld van klasse, kracht en comfort. De verticale buizen en de horizontale collectoren vormen samen een mooi gestructureerd geometrisch geheel en dragen bij tot de specifieke Zana retro-look. De Zana Horizontaal is verkrijgbaar met 1 of 2 rijen buizen en in een aparte toiletversie.

AANBEVOLEN AANSLUITING (18)

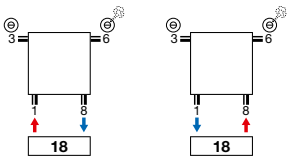

Andere aansluitmogelijkheden, zie p. 222

art. nr. 1182 101 0000 0099
prijs € 226
Koppelingen, zie p. 375

AANBEVOLEN VOOR BADKAMER EN KEUKEN
IN OPTIE

handdoekbeugel recht (chroom)
art. nr. zie p. 221
prijs € 194

Andere accessoires, zie p. 221

ZANA HORIZONTAAL (ZH-1)

HOE ZANA HORIZONTAAL BESTELLEN
Leveringstermijn 15 - 30 werkdagen
(zonder transportduur)

252	038	**050**	XX	YY	00

- ref. nr. (3 cijfers)
- breedte (3 cijfers)
- hoogte (3 cijfers)
- aansluiting (2 tekens) p. 222
- kleur (2 cijfers) p. 12
- uitvoering (2 cijfers)

ZH-1

PRIJSGROEP: VPG2 - STAAL DESIGNRADIATOREN

BESTELCODE MAATWERK ZANA HORIZONTAAL						TECHNISCHE GEGEVENS									STANDAARDKLEUR	ANDERE KLEUREN
						buizen	breedte (L mm)	hoogte (H mm)	75/65/20 (Watt) (Φ50K)	55/45/20 (Watt) (Φ30K)	n-exp.	gewicht (kg)	inhoud (l)	el. weerst. (Watt)	prijs RAL 9016 (€)	prijs kleur (€)
REF. NR. ZANA HORIZONTAAL ZH-1 : 252																
252	038	**050**	XX	YY	00	10	384	500	347	183	1,25	9,00	4,10	-	**393**	**452**
252	070	**050**	XX	YY	00	18	704	500	624	330	1,25	16,20	7,38	-	**621**	**714**
		060				18	704	600	728	384	1,25	18,90	8,46	-	**675**	**776**
		070				18	704	700	831	439	1,25	21,60	9,72	-	**727**	**836**
252	078	**050**	XX	YY	00	20	784	500	694	366	1,25	18,00	8,20	-	**676**	**777**
		060				20	784	600	809	427	1,25	21,00	9,40	-	**735**	**845**
		070				20	784	700	923	487	1,25	24,00	10,80	-	**796**	**915**
252	086	**050**	XX	YY	00	22	864	500	763	403	1,25	19,80	9,02	-	**730**	**840**
		060				22	864	600	890	470	1,25	23,10	10,34	-	**798**	**918**
		070				22	864	700	1015	536	1,25	26,40	11,88	-	**863**	**992**
252	094	**050**	XX	YY	00	24	944	500	832	439	1,25	21,60	9,84	-	**789**	**907**
		060				24	944	600	971	513	1,25	25,20	11,28	-	**861**	**990**
		070				24	944	700	1107	585	1,25	28,80	12,96	-	**935**	**1075**
252	102	**050**	XX	YY	00	26	1024	500	902	476	1,25	23,40	10,66	-	**845**	**972**
		060				26	1024	600	1052	556	1,25	27,30	12,22	-	**925**	**1064**
		070				26	1024	700	1200	634	1,25	31,20	14,04	-	**1003**	**1153**
252	110	**050**	XX	YY	00	28	1104	500	971	513	1,25	25,20	11,48	-	**900**	**1035**
		060				28	1104	600	1133	598	1,25	29,40	13,16	-	**987**	**1135**
		070				28	1104	700	1292	682	1,25	33,60	15,12	-	**1070**	**1231**
252	118	**050**	XX	YY	00	30	1184	500	1040	549	1,25	27,00	12,30	-	**959**	**1103**
		060				30	1184	600	1214	641	1,25	31,50	14,10	-	**1049**	**1206**
		070				30	1184	700	1384	731	1,25	36,00	16,20	-	**1138**	**1309**
252	126	**050**	XX	YY	00	32	1264	500	1110	586	1,25	28,80	13,12	-	**1016**	**1168**
		060				32	1264	600	1295	684	1,25	33,60	15,04	-	**1113**	**1280**
		070				32	1264	700	1476	779	1,25	38,40	17,28	-	**1205**	**1386**
252	142	**050**	XX	YY	00	36	1424	500	1248	659	1,25	32,40	14,76	-	**1129**	**1298**
		060				36	1424	600	1457	769	1,25	37,80	16,92	-	**1237**	**1423**
		070				36	1424	700	1661	877	1,25	43,20	19,44	-	**1346**	**1548**
252	158	**050**	XX	YY	00	40	1584	500	1387	732	1,25	36,00	16,40	-	**1242**	**1428**
		060				40	1584	600	1618	854	1,25	42,00	18,80	-	**1363**	**1567**
		070				40	1584	700	1846	975	1,25	48,00	21,60	-	**1482**	**1704**
252	174	**050**	XX	YY	00	44	1744	500	1526	806	1,25	39,60	18,04	-	**1356**	**1559**
		060				44	1744	600	1780	940	1,25	46,20	20,68	-	**1490**	**1714**
		070				44	1744	700	2030	1072	1,25	52,80	23,76	-	**1621**	**1864**
252	190	**050**	XX	YY	00	48	1904	500	1665	879	1,25	43,20	19,68	-	**1470**	**1691**
		060				48	1904	600	1942	1026	1,25	50,40	22,56	-	**1614**	**1856**
		070				48	1904	700	2215	1170	1,25	57,60	25,92	-	**1758**	**2022**

Conform EN442-1: 2014: radiatoren en convectoren

Voor meer details over onze artikel-data, zie artikel-database: https://www.2ba.nl

Voor de warmteafgiftes van andere regimes, kijkt u op p. 368 (correctiefactoren)

NEDERLAND. Prijzen in euro (excl. BTW)

ZANA HORIZONTAAL (ZH-1)

ZH-1

HOE ZANA HORIZONTAAL BESTELLEN
Leveringstermijn 15 - 30 werkdagen
(zonder transportduur)

252	206	**050**	XX	YY	00

- ref. nr. (3 cijfers)
- breedte (3 cijfers)
- hoogte (3 cijfers)
- aansluiting (2 tekens) p. 222
- kleur (2 cijfers) p. 12
- uitvoering (2 cijfers)

PRIJSGROEP: VPG2 - STAAL DESIGNRADIATOREN

BESTELCODE MAATWERK ZANA HORIZONTAAL						TECHNISCHE GEGEVENS									STANDAARDKLEUR	ANDERE KLEUREN
						buizen	breedte (L mm)	hoogte (H mm)	75/65/20 (Watt) (Φ50K)	55/45/20 (Watt) (Φ30K)	n-exp.	gewicht (kg)	inhoud (l)	el. weerst. (Watt)	prijs RAL 9016 (€)	prijs kleur (€)
REF. NR. ZANA HORIZONTAAL ZH-1 : 252																
252	206	**050**	XX	YY	00	52	2064	500	1803	952	1,25	46,80	21,32	-	**1583**	**1820**
		060				52	2064	600	2104	1111	1,25	54,60	24,44	-	**1739**	**2000**
		070				52	2064	700	2399	1267	1,25	62,40	28,08	-	**1897**	**2182**
252	222	**050**	XX	YY	00	56	2224	500	1942	1026	1,25	50,40	22,96	-	**1697**	**1952**
		060				56	2224	600	2266	1197	1,25	58,80	26,32	-	**1865**	**2145**
		070				56	2224	700	2584	1365	1,25	67,20	30,24	-	**2034**	**2339**
252	238	**050**	XX	YY	00	60	2384	500	2081	1099	1,25	54,00	24,60	-	**1811**	**2083**
		060				60	2384	600	2428	1282	1,25	63,00	28,20	-	**1989**	**2287**
		070				60	2384	700	2768	1462	1,25	72,00	32,40	-	**2170**	**2496**
252	254	**050**	XX	YY	00	64	2544	500	2220	1172	1,25	57,60	26,24	-	**1923**	**2211**
		060				64	2544	600	2589	1367	1,25	67,20	30,08	-	**2116**	**2433**
		070				64	2544	700	2953	1559	1,25	76,80	34,56	-	**2308**	**2654**
252	270	**050**	XX	YY	00	68	2704	500	2358	1245	1,25	61,20	27,88	-	**2035**	**2340**
		060				68	2704	600	2751	1453	1,25	71,40	31,96	-	**2240**	**2576**
		070				68	2704	700	3138	1657	1,25	81,60	36,72	-	**2445**	**2812**
252	286	**050**	XX	YY	00	72	2864	500	2497	1319	1,25	64,80	29,52	-	**2149**	**2471**
		060				72	2864	600	2913	1538	1,25	75,60	33,84	-	**2365**	**2720**
		070				72	2864	700	3322	1754	1,25	86,40	38,88	-	**2583**	**2970**

Conform EN442-1: 2014: radiatoren en convectoren

Voor meer details over onze artikel-data, zie artikel-database: https://www.2ba.nl

Voor de warmteafgiftes van andere regimes, kijkt u op p. 368 (correctiefactoren)

NEDERLAND. Prijzen in euro (excl. BTW)

ZANA HORIZONTAAL (ZH-2)

HOE ZANA HORIZONTAAL BESTELLEN
Leveringstermijn 15 - 30 werkdagen
(zonder transportduur)

253	070	**050**	XX	YY	00

- ref. nr. (3 cijfers)
- breedte (3 cijfers)
- hoogte (3 cijfers)
- aansluiting (2 tekens) p. 222
- kleur (2 cijfers) p. 12
- uitvoering (2 cijfers)

ZH-2

PRIJSGROEP: VPG2 - STAAL DESIGNRADIATOREN

BESTELCODE MAATWERK ZANA HORIZONTAAL						TECHNISCHE GEGEVENS buizen	breedte (L mm)	hoogte (H mm)	75/65/20 (Watt) (Φ50K)	55/45/20 (Watt) (Φ30K)	n-exp.	gewicht (kg)	inhoud (l)	el. weerst. (Watt)	STANDAARDKLEUR prijs RAL 9016 (€)	ANDERE KLEUREN prijs kleur (€)
REF. NR. ZANA HORIZONTAAL ZH-2 : 253																
253	070	**050**	XX	YY	00	18	704	500	1035	547	1,28	30,42	13,50	-	**1052**	**1210**
		060				18	704	600	1205	636	1,28	35,64	16,02	-	**1146**	**1318**
		070				18	704	700	1372	725	1,28	41,04	18,54	-	**1237**	**1423**
253	078	**050**	XX	YY	00	20	784	500	1150	607	1,28	33,80	15,00	-	**1148**	**1320**
		060				20	784	600	1339	707	1,28	39,60	17,80	-	**1253**	**1441**
		070				20	784	700	1525	805	1,28	45,60	20,60	-	**1355**	**1558**
253	086	**050**	XX	YY	00	22	864	500	1265	668	1,28	37,18	16,50	-	**1243**	**1429**
		060				22	864	600	1473	778	1,28	43,56	19,58	-	**1358**	**1562**
		070				22	864	700	1677	886	1,28	50,16	22,66	-	**1473**	**1694**
253	094	**050**	XX	YY	00	24	944	500	1380	729	1,28	40,56	18,00	-	**1343**	**1544**
		060				24	944	600	1607	849	1,28	47,52	21,36	-	**1467**	**1687**
		070				24	944	700	1830	966	1,28	54,72	24,72	-	**1587**	**1825**
253	102	**050**	XX	YY	00	26	1024	500	1494	789	1,28	43,94	19,50	-	**1436**	**1651**
		060				26	1024	600	1741	919	1,28	51,48	23,14	-	**1572**	**1808**
		070				26	1024	700	1982	1047	1,28	59,28	26,78	-	**1704**	**1960**
253	110	**050**	XX	YY	00	28	1104	500	1609	850	1,28	47,32	21,00	-	**1533**	**1763**
		060				28	1104	600	1875	990	1,28	55,44	24,92	-	**1679**	**1931**
		070				28	1104	700	2135	1127	1,28	63,84	28,84	-	**1821**	**2094**
253	118	**050**	XX	YY	00	30	1184	500	1724	910	1,28	50,70	22,50	-	**1628**	**1872**
		060				30	1184	600	2009	1061	1,28	59,40	26,70	-	**1784**	**2052**
		070				30	1184	700	2287	1208	1,28	68,40	30,90	-	**1938**	**2229**
253	126	**050**	XX	YY	00	32	1264	500	1839	971	1,28	54,08	24,00	-	**1727**	**1986**
		060				32	1264	600	2143	1132	1,28	63,36	28,48	-	**1892**	**2176**
		070				32	1264	700	2440	1288	1,28	72,96	32,96	-	**2054**	**2362**
253	142	**050**	XX	YY	00	36	1424	500	2069	1093	1,28	60,84	27,00	-	**1918**	**2206**
		060				36	1424	600	2411	1273	1,28	71,28	32,04	-	**2104**	**2420**
		070				36	1424	700	2745	1450	1,28	82,08	37,08	-	**2290**	**2634**
253	158	**050**	XX	YY	00	40	1584	500	2299	1214	1,28	67,60	30,00	-	**2114**	**2431**
		060				40	1584	600	2678	1414	1,28	79,20	35,60	-	**2319**	**2667**
		070				40	1584	700	3050	1611	1,28	91,20	41,20	-	**2520**	**2898**
253	174	**050**	XX	YY	00	44	1744	500	2529	1335	1,28	74,36	33,00	-	**2305**	**2651**
		060				44	1744	600	2946	1556	1,28	87,12	39,16	-	**2529**	**2908**
		070				44	1744	700	3355	1772	1,28	100,32	45,32	-	**2757**	**3171**
253	190	**050**	XX	YY	00	48	1904	500	2759	1457	1,28	81,12	36,00	-	**2499**	**2874**
		060				48	1904	600	3214	1697	1,28	95,04	42,72	-	**2743**	**3154**
		070				48	1904	700	3660	1933	1,28	109,44	49,44	-	**2988**	**3436**

Conform EN442-1: 2014: radiatoren en convectoren

Voor meer details over onze artikel-data, zie artikel-database: https://www.2ba.nl

Voor de warmteafgiftes van andere regimes, kijkt u op p. 368 (correctiefactoren)

NEDERLAND. Prijzen in euro (excl. BTW)

ZANA HORIZONTAAL (ZH-2)

ZH-2

HOE ZANA HORIZONTAAL BESTELLEN
Leveringstermijn 15 - 30 werkdagen
(zonder transportduur)

253	206	**050**	XX	YY	00	

- ref. nr. (3 cijfers)
- breedte (3 cijfers)
- hoogte (3 cijfers)
- aansluiting (2 tekens) p. 222
- kleur (2 cijfers) p. 12
- uitvoering (2 cijfers)

PRIJSGROEP: VPG2 - STAAL DESIGNRADIATOREN

BESTELCODE MAATWERK ZANA HORIZONTAAL						TECHNISCHE GEGEVENS									STANDAARDKLEUR	ANDERE KLEUREN
						buizen	breedte (L mm)	hoogte (H mm)	75/65/20 (Watt) (Φ50K)	55/45/20 (Watt) (Φ30K)	n-exp.	gewicht (kg)	inhoud (l)	el. weerst. (Watt)	prijs RAL 9016 (€)	prijs kleur (€)
REF. NR. ZANA HORIZONTAAL ZH-2 : 253																
253	206	**050**	XX	YY	00	52	2064	500	2989	1578	1,28	87,88	39,00	-	**2688**	**3091**
		060				52	2064	600	3482	1839	1,28	102,96	46,28	-	**2959**	**3403**
		070				52	2064	700	3964	2093	1,28	118,56	53,56	-	**3224**	**3708**
253	222	**050**	XX	YY	00	56	2224	500	3219	1700	1,28	94,64	42,00	-	**2885**	**3318**
		060				56	2224	600	3750	1980	1,28	110,88	49,84	-	**3169**	**3644**
		070				56	2224	700	4269	2254	1,28	127,68	57,68	-	**3458**	**3977**
253	238	**050**	XX	YY	00	60	2384	500	3449	1821	1,28	101,40	45,00	-	**3075**	**3536**
		060				60	2384	600	4018	2122	1,28	118,80	53,40	-	**3384**	**3892**
		070				60	2384	700	4574	2415	1,28	136,80	61,80	-	**3695**	**4249**
253	254	**050**	XX	YY	00	64	2544	500	3679	1943	1,28	108,16	48,00	-	**3268**	**3758**
		060				64	2544	600	4285	2263	1,28	126,72	56,96	-	**3598**	**4138**
		070				64	2544	700	4879	2576	1,28	145,92	65,92	-	**3924**	**4513**
253	270	**050**	XX	YY	00	68	2704	500	3909	2064	1,28	114,92	51,00	-	**3461**	**3980**
		060				68	2704	600	4553	2404	1,28	134,64	60,52	-	**3809**	**4380**
		070				68	2704	700	5184	2737	1,28	155,04	70,04	-	**4160**	**4784**
253	286	**050**	XX	YY	00	72	2864	500	4139	2186	1,28	121,68	54,00	-	**3654**	**4202**
		060				72	2864	600	4821	2546	1,28	142,56	64,08	-	**4022**	**4625**

Conform EN442-1: 2014: radiatoren en convectoren

Voor meer details over onze artikel-data, zie artikel-database: https://www.2ba.nl

Voor de warmteafgiftes van andere regimes, kijkt u op p. 368 (correctiefactoren)

NEDERLAND. Prijzen in euro (excl. BTW)

PRIJSGROEP: VPG10B - HANDDOEKBEUGELS

ACCESSOIRES	BREEDTE RADIATOR	KLEUR	ART. NR.	€
		ZV-1 / ZV-2 / ZH-1 / ZH-2		
HANDDOEKBEUGEL RECHT		CHROOM	1183 228 0000 0099	**194**
• h = 22 mm; b = 720 mm (zelf in te korten); d = 75 mm; a = 56 mm				
		ZV-1 / ZV-2 / ZH-1 / ZH-2		
KNOP		CHROOM	1183 410 0000 0099	**91**
• h = 70 mm; b = 70 mm; d = 59 mm; a = 51 mm;				
		ZV-1		
HANDDOEKBEUGEL MULTI+ RECHTS	600 mm	S600	1183 734 0000 0600	**211**
	600 mm	RAL 9005 [s]	1183 734 0000 9005	**211**
• h = 70 mm; b = 600 mm (b tablet = 194 mm); e = 176 mm; c = 170 mm; • Bevestiging aan de muur, rechts van de radiator.				
		ZV-1		
HANDDOEKBEUGEL MULTI+ LINKS	600 mm	S600	1183 735 0000 0600	**211**
	600 mm	RAL 9005 [s]	1183 735 0000 9005	**211**
• h = 70 mm; b = 600 mm (b tablet = 194 mm); e = 176 mm; c = 170 mm; • Bevestiging aan de muur, links van de radiator.				

[s] structuur zwart

Montagevoorschriften accessoires: zie www.vasco.eu
NEDERLAND. Prijzen in euro (excl. BTW)

e = afstand voorkant accessoire tot wand
d = afstand voorkant accessoire tot voorkant radiator
c = afstand wand tot achterkant beugel
a = afstand accessoire tot radiator
uit voorraad leverbaar

ZANA AANSLUITINGEN

ZANA VERTICAAL: ZV-1 / ZV-2 **(VOORRAAD)**

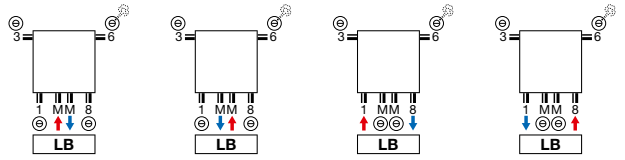

ZANA VERTICAAL: ZV-1 / ZV-2 **(NIET-VOORRAAD)**

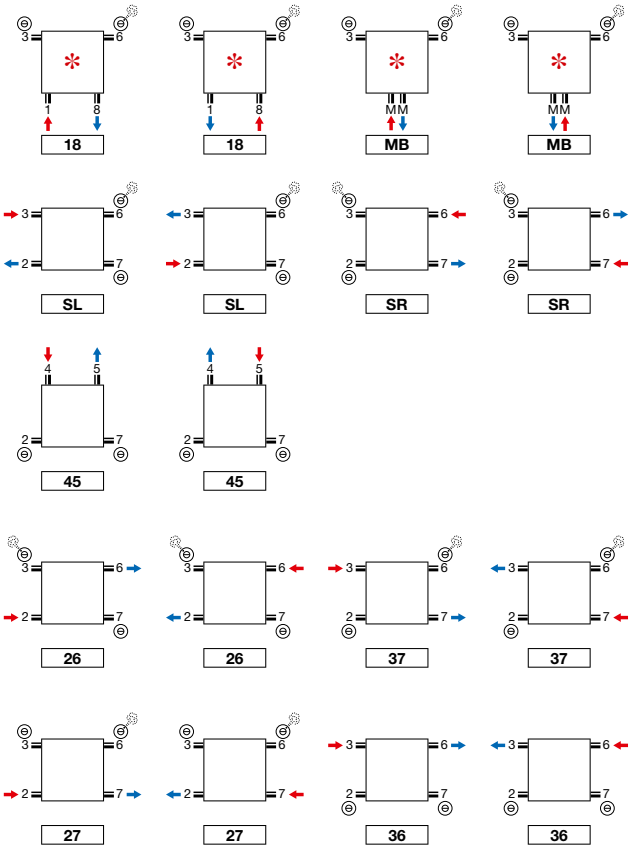

✻ **Opmerking ZV-1/ZV-2 8 buizen: 2/3/6/7 altijd open.**

ZANA HORIZONTAAL: ZH-1 / ZH-2

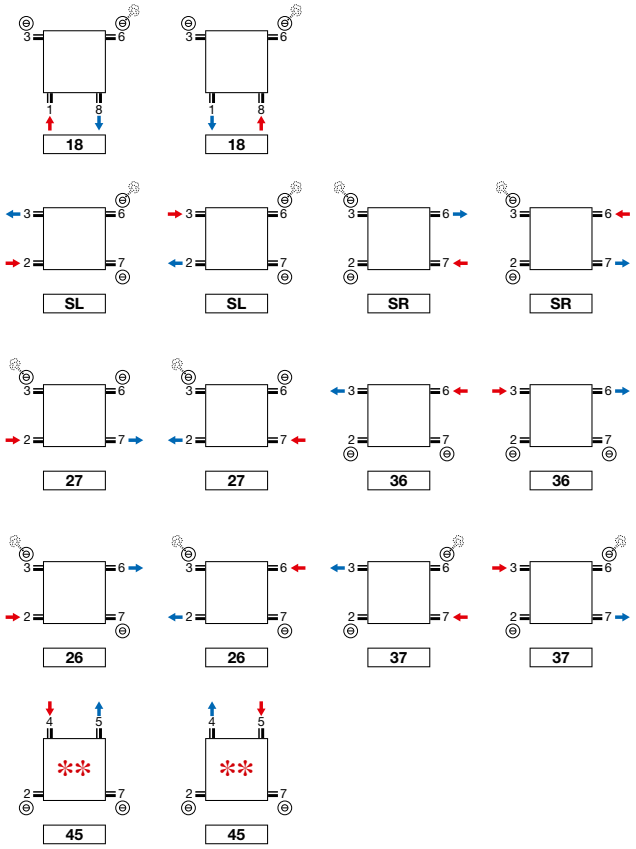

✻✻ **Niet voor ZH-1 toiletradiator.**

Opmerking: het aansluiten van de radiator kan enkel volgens de getoonde aansluiticonen. Voor elke andere aansluitwijze nemen wij geen verantwoordelijkheid.

ZANA VERTICAAL (ZV-1, ZV-2)

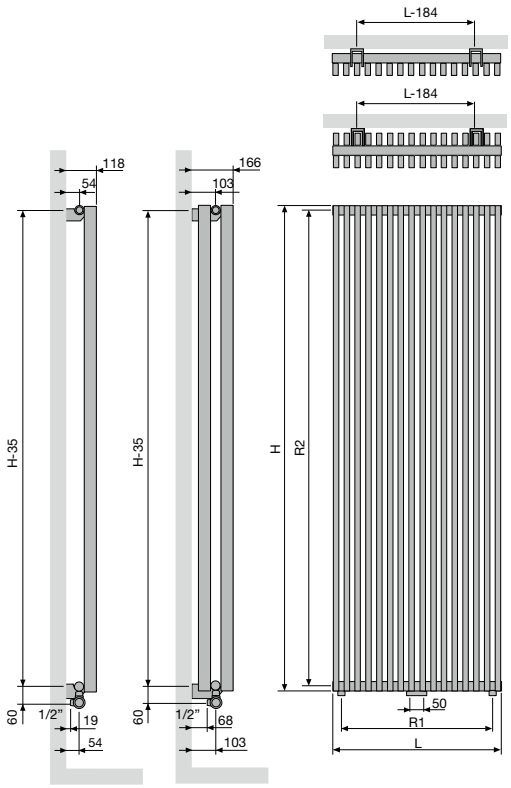

	ZV-1	ZV-2								
Aantal buizen	8	10	12	14	16	18	20	22	24	26
Breedte (L)	304	384	464	544	624	704	784	864	944	1024
Hartafstand tussen de onderaansluitingen 18 (R1)	240	320	400	480	560	640	720	800	880	960
Hoogte (H)	1400	1600	1800	2000	2200	2400	2600	2800	3000	
Hartafstand tussen de zijaansluitingen SL/SR (R2)	1365	1565	1765	1965	2165	2365	2565	2765	2965	
Hartafstand tussen de ophangingen	L-184	H-35								

ZANA HORIZONTAAL (ZH-1, ZH-2)

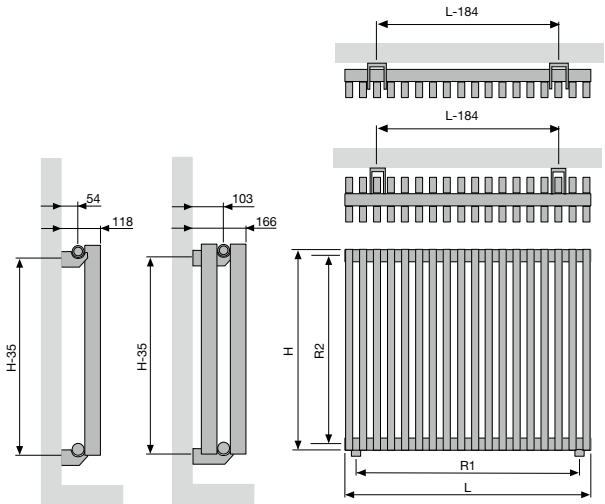

	ZH-1	ZH-2																	
Breedte (L)	384	704	784	864	944	1024	1104	1184	1264	1424	1584	1744	1904	2064	2224	2384	2544	2704	2864
Hartafstand tussen de onderaansluitingen 18 (R1)	320	640	720	800	880	960	1040	1120	1200	1360	1520	1680	1840	2000	2160	2320	2480	2640	2800
Hoogte (H)	500	600	700																
Hartafstand tussen de zijaansluitingen SL/SR (R2)	465	565	665																
Hartafstand tussen de ophangingen	L-184	H-35																	

VIOLA-A VERTICAAL (V1-ZB-A, V1L1-ZB-A, V2-ZB-A)

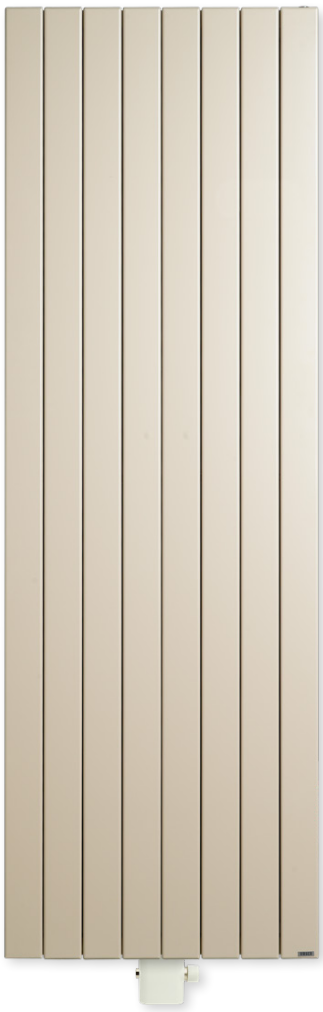

VIOLA-A VERTICAAL

In de soberheid toont zich de klasse

Een buizenradiator die naadloos combineert met elke woonstijl, door zijn sobere klasse en zijn vanzelfsprekend design. De strak gelijnde voorkant en de ingewerkte zijpanelen staan borg voor een uniforme look en een optimale warmteafgifte. Viola-A, zo simpel, krachtig en aantrekkelijk kan verwarmingscomfort zijn.

TYPES
- V1-ZB-A enkele rij buizen, V2-ZB-A dubbele rij buizen, V1L1-ZB-A met lamellen

BUIZEN
- Verticaal, rechthoekig 77 x 10 mm

COLLECTOREN
- V1-ZB-A: 35 x 43 mm
- V1L1-ZB-A: 35 x 43 mm
- V2-ZB-A: 35 x 41 mm

KLEUREN
- Standaardkleur wit RAL 9016
- Uitgebreide kleurenkaart zie p. 12

SPECIAAL
- Wordt standaard geleverd met 2 zijbekledingen.
- mm aansluiting alleen mogelijk bij even aantal buizen.
- Bij type V1L1-ZB-A is 1 rij stalen lamellen ter verhoging van de warmteafgifte op de platovale buizen gepuntlast.

BEVESTIGINGEN
- Muurbevestigingen standaard (inbegrepen in de verpakking van de radiator)
- Bovenste beugel in kleur van de radiator, onderaan:
  - Afstandshouder radiator wit = afstandshouder wit.
  - Afstandshouder radiator in kleur = afstandshouder RAL 7024.
- **V2-ZB-A:** Radiator met telescopische steunvoeten + variabele muurbevestiging: gelieve bij bestelling code **07** aan te geven bij “Afwerking” (zie p. 253).

TECHNISCH
- Weerstandsgelast (onzichtbare lasnaden)
- ATL-grondlaag, poedercoating
- Standaardwerkdruk: 4 bar. Meerprijs hogere werkdruk (10 bar): +10%
- De leveringstermijn van radiator met een hogere werkdruk is 1 week extra.
- Maximale bedrijfstemperatuur: 110°C

ELEKTRISCH
✘ Zuiver elektrische radiator in de fabriek voorgevuld
✘ Gemengde radiator

TECHNISCHE TEKENINGEN
- Zie p. 256

AANSLUITING
✘ Eénpuntsaansluiting voor éénpijpssysteem
✘ Eénpuntsaansluiting voor tweepijpssysteem
✔ Tweepuntsaansluiting voor éénpijpssysteem (aansluiting via de middenaansluiting) (zie p. 362)
✔ Tweepuntsaansluiting voor tweepijpssysteem (standaard) (zie p. 362)
✘ Geïntegreerd ventiel
- Aansluitingen: ½" (binnendraad)

AANBEVOLEN AANSLUITING (LM)

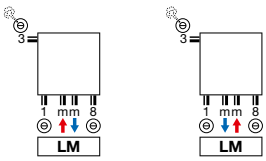

mm aansluiting alleen mogelijk bij even aantal buizen.
Andere aansluitmogelijkheden, zie p. 255

art. nr. 1182 001 0000 9016
prijs €145
Koppelingen, zie p. 375

art. nr. 11911630102
prijs €52

AANBEVOLEN VOOR BADKAMER EN KEUKEN
IN OPTIE

handdoekbeugel (RAL 9005)
art. nr. zie p. 254
prijs €152
Andere accessoires, zie p. 254

VIOLA-A VERTICAAL (V1-ZB-A)

HOE VIOLA-A VERTICAAL BESTELLEN
Leveringstermijn 15 - 30 werkdagen
(zonder transportduur)

386	023	**120**	XX	YY	00

- ref. nr. (3 cijfers)
- breedte (3 cijfers)
- hoogte (3 cijfers)
- aansluiting (2 tekens) p. 255
- kleur (2 cijfers) p. 12
- uitvoering (2 tekens)
  00 = standaard
  H0 = hogere werkdruk (10 bar)

V1-ZB-A

HOE VOORRAADRADIATOR VIOLA-A VERTICAAL BESTELLEN
Leveringstermijn 5 werkdagen
(zonder transportduur)

11386	-00

- ref. nr. (5 cijfers)
- zie onderstaande tabel

PRIJSGROEP: VPG2 - STAAL DESIGNRADIATOREN

BESTELCODE MAATWERK VIOLA-A VERTICAAL						TECHNISCHE GEGEVENS									STANDAARDKLEUR		ANDERE KLEUREN
						buizen	breedte (L mm)	hoogte (H mm)	75/65/20 (Watt) (Φ50K)	55/45/20 (Watt) (Φ30K)	n-exp.	gewicht (kg)	inhoud (l)	el. weerst. (Watt)	prijs RAL 9016 (€)	verkorte ref. nr. RAL 9016 voorraad	prijs kleur (€)
REF. NR. VIOLA-A VERTICAAL V1-ZB-A : 386																	
386	023	**120**	XX	YY	00	3	237	1200	371	189	1,32	7,80	2,40	-	**387**	-	**445**
		140				3	237	1400	427	218	1,32	9,00	2,73	-	**423**	-	**486**
		160				3	237	1600	483	246	1,32	9,90	3,03	-	**457**	-	**526**
		180				3	237	1800	535	273	1,32	11,10	3,33	-	**494**	-	**568**
		200				3	237	2000	589	301	1,30	12,30	3,60	-	**528**	-	**607**
		220				3	237	2200	640	327	1,28	13,50	3,90	-	**557**	-	**641**
		240				3	237	2400	689	352	1,27	14,40	4,20	-	**595**	-	**684**
386	031	**120**	XX	YY	00	4	317	1200	480	245	1,31	10,40	3,20	-	**457**	-	**526**
		140				4	317	1400	551	281	1,31	12,00	3,64	-	**499**	-	**574**
		160				4	317	1600	624	318	1,31	13,20	4,04	-	**544**	-	**626**
		180				4	317	1800	695	355	1,32	14,80	4,44	-	**585**	-	**673**
		200				4	317	2000	764	390	1,30	16,40	4,80	-	**631**	-	**726**
		220				4	317	2200	831	424	1,29	18,00	5,20	-	**673**	-	**774**
		240				4	317	2400	894	456	1,27	19,20	5,60	-	**718**	-	**826**
386	039	**120**	XX	YY	00	5	397	1200	585	298	1,31	13,00	4,00	-	**528**	-	**607**
		140				5	397	1400	673	343	1,31	15,00	4,55	-	**579**	-	**666**
		160				5	397	1600	762	389	1,31	16,50	5,05	-	**631**	-	**726**
		180				5	397	1800	850	434	1,31	18,50	5,55	-	**681**	-	**783**
		200				5	397	2000	936	478	1,30	20,50	6,00	-	**733**	-	**843**
		220				5	397	2200	1017	519	1,29	22,50	6,50	-	**784**	-	**902**
		240				5	397	2400	1094	558	1,28	24,00	7,00	-	**837**	-	**963**
386	047	**120**	XX	YY	00	6	477	1200	689	352	1,31	15,60	4,80	-	**595**	-	**684**
		140				6	477	1400	792	404	1,31	18,00	5,46	-	**652**	-	**750**
		160				6	477	1600	897	458	1,31	19,80	6,06	-	**718**	-	**826**
		180				6	477	1800	1003	512	1,31	22,20	6,66	-	**777**	-	**894**
		200				6	477	2000	1104	563	1,30	24,60	7,20	-	**837**	**11386**-01	**963**
		220				6	477	2200	1200	612	1,29	27,00	7,80	-	**896**	-	**1030**
		240				6	477	2400	1291	659	1,28	28,80	8,40	-	**958**	-	**1102**
386	055	**120**	XX	YY	00	7	557	1200	790	403	1,30	18,20	5,60	-	**662**	-	**761**
		140				7	557	1400	909	464	1,31	21,00	6,37	-	**730**	-	**840**
		160				7	557	1600	1029	525	1,31	23,10	7,07	-	**804**	-	**925**
		180				7	557	1800	1154	589	1,31	25,90	7,77	-	**874**	-	**1005**
		200				7	557	2000	1269	647	1,30	28,70	8,40	-	**941**	-	**1082**
		220				7	557	2200	1380	704	1,29	31,50	9,10	-	**1008**	-	**1159**
		240				7	557	2400	1485	758	1,28	33,60	9,80	-	**1079**	-	**1241**
386	063	**120**	XX	YY	00	8	637	1200	891	455	1,30	20,80	6,40	-	**730**	-	**840**
		140				8	637	1400	1024	522	1,30	24,00	7,28	-	**809**	-	**930**
		160				8	637	1600	1159	591	1,31	26,40	8,08	-	**887**	-	**1020**
		180				8	637	1800	1302	664	1,31	29,60	8,88	-	**964**	-	**1109**
		200				8	637	2000	1433	731	1,30	32,80	9,60	-	**1044**	-	**1201**
		220				8	637	2200	1557	794	1,29	36,00	10,40	-	**1119**	-	**1287**
		240				8	637	2400	1676	855	1,29	38,40	11,20	-	**1199**	-	**1379**

Conform EN442-1: 2014: radiatoren en convectoren

Voor meer details over onze artikel-data, zie artikel-database: https://www.2ba.nl

Voor de warmteafgiftes van andere regimes, kijkt u op p. 368 (correctiefactoren)

NEDERLAND. Prijzen in euro (excl. BTW)

VIOLA-A VERTICAAL (V1-ZB-A)

V1-ZB-A

HOE VIOLA-A VERTICAAL BESTELLEN
Leveringstermijn 15 - 30 werkdagen
(zonder transportduur)

386	071	120	XX	YY	00

- ref. nr. (3 cijfers)
- breedte (3 cijfers)
- hoogte (3 cijfers)
- aansluiting (2 tekens) p. 255
- kleur (2 cijfers) p. 12
- uitvoering (2 tekens)
  00 = standaard
  H0 = hogere werkdruk (10 bar)

PRIJSGROEP: VPG2 - STAAL DESIGNRADIATOREN

BESTELCODE MAATWERK VIOLA-A VERTICAAL						TECHNISCHE GEGEVENS buizen	breedte (L mm)	hoogte (H mm)	75/65/20 (Watt) (Φ50K)	55/45/20 (Watt) (Φ30K)	n-exp.	gewicht (kg)	inhoud (l)	el. weerst. (Watt)	STANDAARDKLEUR prijs RAL 9016 (€)	ANDERE KLEUREN prijs kleur (€)
REF. NR. VIOLA-A VERTICAAL V1-ZB-A : 386																
386	071	**120**	XX	YY	00	9	717	1200	989	505	1,29	23,40	7,20	-	**804**	**925**
		140				9	717	1400	1137	580	1,30	27,00	8,19	-	**887**	**1020**
		160				9	717	1600	1288	657	1,31	29,70	9,09	-	**975**	**1121**
		180				9	717	1800	1449	739	1,31	33,30	9,99	-	**1057**	**1216**
		200				9	717	2000	1594	813	1,30	36,90	10,80	-	**1148**	**1320**
		220				9	717	2200	1733	884	1,30	40,50	11,70	-	**1234**	**1419**
		240				9	717	2400	1864	951	1,29	43,20	12,60	-	**1320**	**1518**
386	079	**120**	XX	YY	00	10	797	1200	1087	555	1,29	26,00	8,00	-	**873**	**1004**
		140				10	797	1400	1249	637	1,30	30,00	9,10	-	**964**	**1109**
		160				10	797	1600	1414	721	1,30	33,00	10,10	-	**1057**	**1216**
		180				10	797	1800	1594	813	1,31	37,00	11,10	-	**1155**	**1328**
		200				10	797	2000	1754	895	1,31	41,00	12,00	-	**1249**	**1436**
		220				10	797	2200	1906	972	1,30	45,00	13,00	-	**1345**	**1547**
		240				10	797	2400	2051	1046	1,29	48,00	14,00	-	**1440**	**1656**
386	087	**120**	XX	YY	00	11	877	1200	1183	604	1,28	28,60	8,80	-	**940**	**1081**
		140				11	877	1400	1360	694	1,29	33,00	10,01	-	**1044**	**1201**
		160				11	877	1600	1540	786	1,30	36,30	11,11	-	**1147**	**1319**
		180				11	877	1800	1738	887	1,31	40,70	12,21	-	**1249**	**1436**
		200				11	877	2000	1912	976	1,31	45,10	13,20	-	**1356**	**1559**
		220				11	877	2200	2078	1060	1,30	49,50	14,30	-	**1456**	**1674**
		240				11	877	2400	2236	1141	1,29	52,80	15,40	-	**1561**	**1795**
386	095	**120**	XX	YY	00	12	957	1200	1279	653	1,28	31,20	9,60	-	**1008**	**1159**
		140				12	957	1400	1470	750	1,29	36,00	10,92	-	**1118**	**1286**
		160				12	957	1600	1664	849	1,30	39,60	12,12	-	**1233**	**1418**
		180				12	957	1800	1881	960	1,31	44,40	13,32	-	**1344**	**1546**
		200				12	957	2000	2069	1056	1,31	49,20	14,40	-	**1456**	**1674**
		220				12	957	2200	2249	1147	1,30	54,00	15,60	-	**1569**	**1804**
		240				12	957	2400	2420	1235	1,30	57,60	16,80	-	**1683**	**1935**
386	103	**120**	XX	YY	00	13	1037	1200	1374	701	1,27	33,80	10,40	-	**1147**	**1319**
		140				13	1037	1400	1579	806	1,29	39,00	11,83	-	**1276**	**1467**
		160				13	1037	1600	1788	912	1,30	42,90	13,13	-	**1401**	**1611**
		180				13	1037	1800	2023	1032	1,31	48,10	14,43	-	**1534**	**1764**
		200				13	1037	2000	2225	1135	1,31	53,30	15,60	-	**1665**	**1915**
		220				13	1037	2200	2418	1234	1,30	58,50	16,90	-	**1794**	**2063**
		240				13	1037	2400	2602	1328	1,30	62,40	18,20	-	**1924**	**2213**

Conform EN442-1: 2014: radiatoren en convectoren

Voor meer details over onze artikel-data, zie artikel-database: https://www.2ba.nl
Voor de warmteafgiftes van andere regimes, kijkt u op p. 368 (correctiefactoren)
NEDERLAND. Prijzen in euro (excl. BTW)

VIOLA-A VERTICAAL (V1L1-ZB-A)

HOE VIOLA-A VERTICAAL BESTELLEN
Leveringstermijn 15 - 30 werkdagen
(zonder transportduur)

385	023	120	XX	YY	00

- ref. nr. (3 cijfers)
- breedte (3 cijfers)
- hoogte (3 cijfers)
- aansluiting (2 tekens) p. 255
- kleur (2 cijfers) p. 12
- uitvoering (2 tekens)
  00 = standaard
  H0 = hogere werkdruk (10 bar)

V1L1-ZB-A

PRIJSGROEP: VPG2 - STAAL DESIGNRADIATOREN

BESTELCODE MAATWERK VIOLA-A VERTICAAL						TECHNISCHE GEGEVENS									STANDAARDKLEUR	ANDERE KLEUREN
						buizen	breedte (L mm)	hoogte (H mm)	75/65/20 (Watt) (Φ50K)	55/45/20 (Watt) (Φ30K)	n-exp.	gewicht (kg)	inhoud (l)	el. weerst. (Watt)	prijs RAL 9016 (€)	prijs kleur (€)
REF. NR. VIOLA-A VERTICAAL V1L1-ZB-A : 385																
385	023	**120**	XX	YY	00	3	237	1200	464	237	1,28	10,50	2,40	-	**485**	**558**
		140				3	237	1400	531	271	1,28	12,60	2,73	-	**532**	**612**
		160				3	237	1600	597	305	1,29	14,40	3,03	-	**569**	**654**
		180				3	237	1800	661	337	1,29	15,90	3,33	-	**614**	**706**
		200				3	237	2000	723	369	1,30	18,30	3,60	-	**654**	**752**
		220				3	237	2200	784	400	1,32	19,80	3,90	-	**702**	**807**
		240				3	237	2400	843	430	1,33	21,60	4,20	-	**741**	**852**
385	031	**120**	XX	YY	00	4	317	1200	605	309	1,28	14,00	3,20	-	**569**	**654**
		140				4	317	1400	693	354	1,29	16,80	3,64	-	**625**	**719**
		160				4	317	1600	778	397	1,29	19,20	4,04	-	**679**	**781**
		180				4	317	1800	861	439	1,29	21,20	4,44	-	**733**	**843**
		200				4	317	2000	943	481	1,31	24,40	4,80	-	**787**	**905**
		220				4	317	2200	1022	521	1,32	26,40	5,20	-	**840**	**966**
		240				4	317	2400	1099	561	1,33	28,80	5,60	-	**893**	**1027**
385	039	**120**	XX	YY	00	5	397	1200	743	379	1,29	17,50	4,00	-	**654**	**752**
		140				5	397	1400	851	434	1,29	21,00	4,55	-	**723**	**831**
		160				5	397	1600	956	488	1,29	24,00	5,05	-	**787**	**905**
		180				5	397	1800	1058	540	1,30	26,50	5,55	-	**853**	**981**
		200				5	397	2000	1158	591	1,31	30,50	6,00	-	**919**	**1057**
		220				5	397	2200	1255	640	1,32	33,00	6,50	-	**980**	**1127**
		240				5	397	2400	1350	689	1,33	36,00	7,00	-	**1045**	**1202**
385	047	**120**	XX	YY	00	6	477	1200	879	448	1,29	21,00	4,80	-	**741**	**852**
		140				6	477	1400	1007	514	1,29	25,20	5,46	-	**817**	**940**
		160				6	477	1600	1131	577	1,30	28,80	6,06	-	**893**	**1027**
		180				6	477	1800	1252	639	1,30	31,80	6,66	-	**969**	**1114**
		200				6	477	2000	1370	699	1,31	36,60	7,20	-	**1045**	**1202**
		220				6	477	2200	1485	758	1,32	39,60	7,80	-	**1120**	**1288**
		240				6	477	2400	1598	815	1,33	43,20	8,40	-	**1198**	**1378**
385	055	**120**	XX	YY	00	7	557	1200	1013	517	1,29	24,50	5,60	-	**830**	**955**
		140				7	557	1400	1160	592	1,30	29,40	6,37	-	**918**	**1056**
		160				7	557	1600	1303	665	1,30	33,60	7,07	-	**1002**	**1152**
		180				7	557	1800	1443	736	1,31	37,10	7,77	-	**1090**	**1254**
		200				7	557	2000	1579	806	1,31	42,70	8,40	-	**1176**	**1352**
		220				7	557	2200	1712	873	1,32	46,20	9,10	-	**1261**	**1450**
		240				7	557	2400	1841	939	1,33	50,40	9,80	-	**1346**	**1548**
385	063	**120**	XX	YY	00	8	637	1200	1146	585	1,29	28,00	6,40	-	**918**	**1056**
		140				8	637	1400	1312	669	1,30	33,60	7,28	-	**1011**	**1163**
		160				8	637	1600	1474	752	1,31	38,40	8,08	-	**1108**	**1274**
		180				8	637	1800	1632	833	1,31	42,40	8,88	-	**1204**	**1385**
		200				8	637	2000	1786	911	1,32	48,80	9,60	-	**1306**	**1502**
		220				8	637	2200	1936	988	1,32	52,80	10,40	-	**1399**	**1609**
		240				8	637	2400	2083	1063	1,33	57,60	11,20	-	**1499**	**1724**

Conform EN442-1: 2014: radiatoren en convectoren

Voor meer details over onze artikel-data, zie artikel-database: https://www.2ba.nl

Voor de warmteafgiftes van andere regimes, kijkt u op p. 368 (correctiefactoren)

NEDERLAND. Prijzen in euro (excl. BTW)

VIOLA-A VERTICAAL (V1L1-ZB-A)

V1L1-ZB-A

HOE VIOLA-A VERTICAAL BESTELLEN
Leveringstermijn 15 - 30 werkdagen
(zonder transportduur)

385	071	140	XX	YY	00

- ref. nr. (3 cijfers)
- breedte (3 cijfers)
- hoogte (3 cijfers)
- aansluiting (2 tekens) p. 255
- kleur (2 cijfers) p. 12
- uitvoering (2 tekens)
  00 = standaard
  H0 = hogere werkdruk (10 bar)

PRIJSGROEP: VPG2 - STAAL DESIGNRADIATOREN

BESTELCODE MAATWERK VIOLA-A VERTICAAL						TECHNISCHE GEGEVENS									STANDAARDKLEUR	ANDERE KLEUREN
						buizen	breedte (L mm)	hoogte (H mm)	75/65/20 (Watt) (Φ50K)	55/45/20 (Watt) (Φ30K)	n-exp.	gewicht (kg)	inhoud (l)	el. weerst. (Watt)	prijs RAL 9016 (€)	prijs kleur (€)
REF. NR. VIOLA-A VERTICAAL V1L1-ZB-A : 385																
385	071	**140**	XX	YY	00	9	717	1400	1462	746	1,30	37,80	8,19	-	**1108**	**1274**
		160				9	717	1600	1643	838	1,31	43,20	9,09	-	**1218**	**1401**
		180				9	717	1800	1819	928	1,32	47,70	9,99	-	**1323**	**1521**
		200				9	717	2000	1990	1015	1,32	54,90	10,80	-	**1433**	**1648**
		220				9	717	2200	2158	1101	1,32	59,40	11,70	-	**1542**	**1773**
		240				9	717	2400	2321	1184	1,33	64,80	12,60	-	**1649**	**1896**
385	079	**120**	XX	YY	00	10	797	1200	1407	718	1,30	35,00	8,00	-	**1088**	**1251**
		140				10	797	1400	1611	822	1,31	42,00	9,10	-	**1204**	**1385**
		160				10	797	1600	1810	923	1,31	48,00	10,10	-	**1323**	**1521**
		180				10	797	1800	2004	1022	1,32	53,00	11,10	-	**1444**	**1661**
		200				10	797	2000	2194	1119	1,32	61,00	12,00	-	**1562**	**1796**
		220				10	797	2200	2387	1218	1,32	66,00	13,00	-	**1683**	**1935**
		240				10	797	2400	2558	1305	1,33	72,00	14,00	-	**1801**	**2071**
385	087	**120**	XX	YY	00	11	877	1200	1536	784	1,30	38,50	8,80	-	**1175**	**1351**
		140				11	877	1400	1759	897	1,31	46,20	10,01	-	**1306**	**1502**
		160				11	877	1600	1976	1008	1,32	52,80	11,11	-	**1432**	**1647**
		180				11	877	1800	2189	1117	1,32	58,30	12,21	-	**1562**	**1796**
		200				11	877	2000	2394	1221	1,33	67,10	13,20	-	**1695**	**1949**
		220				11	877	2200	2596	1324	1,33	72,60	14,30	-	**1822**	**2095**
		240				11	877	2400	2792	1424	1,33	79,20	15,40	-	**1952**	**2245**
385	095	**120**	XX	YY	00	12	957	1200	1665	849	1,31	42,00	9,60	-	**1261**	**1450**
		140				12	957	1400	1907	973	1,31	50,40	10,92	-	**1398**	**1608**
		160				12	957	1600	2142	1093	1,32	57,60	12,12	-	**1540**	**1771**
		180				12	957	1800	2371	1210	1,33	63,60	13,32	-	**1680**	**1932**
		200				12	957	2000	2595	1324	1,33	73,20	14,40	-	**1822**	**2095**
		220				12	957	2200	2813	1435	1,33	79,20	15,60	-	**1963**	**2257**
		240				12	957	2400	3026	1544	1,33	86,40	16,80	-	**2101**	**2416**
385	103	**120**	XX	YY	00	13	1037	1200	1792	914	1,31	45,50	10,40	-	**1432**	**1647**
		140				13	1037	1400	2052	1047	1,32	54,60	11,83	-	**1596**	**1835**
		160				13	1037	1600	2306	1177	1,33	62,40	13,13	-	**1754**	**2017**
		180				13	1037	1800	2552	1302	1,33	68,90	14,43	-	**1921**	**2209**
		200				13	1037	2000	2793	1425	1,33	79,30	15,60	-	**2080**	**2392**
		220				13	1037	2200	3028	1545	1,33	85,80	16,90	-	**2242**	**2578**
		240				13	1037	2400	3257	1662	1,33	93,60	18,20	-	**2407**	**2768**

Conform EN442-1: 2014: radiatoren en convectoren

Voor meer details over onze artikel-data, zie artikel-database: https://www.2ba.nl

Voor de warmteafgiftes van andere regimes, kijkt u op p. 368 (correctiefactoren)

NEDERLAND. Prijzen in euro (excl. BTW)

VIOLA-A VERTICAAL (V2-ZB-A)

HOE VIOLA-A VERTICAAL BESTELLEN
Leveringstermijn 15 - 30 werkdagen
(zonder transportduur)

387	023	**120**	XX	YY	00

- ref. nr. (3 cijfers)
- breedte (3 cijfers)
- hoogte (3 cijfers)
- aansluiting (2 tekens) p. 255
- kleur (2 cijfers) p. 12
- uitvoering (2 tekens)
  00 = standaard
  07 = telescopische steunvoeten + variabele muurbevestigingen
  H0 = hogere werkdruk (10 bar)

HOE VOORRAADRADIATOR VIOLA-A VERTICAAL BESTELLEN
Leveringstermijn 5 werkdagen
(zonder transportduur)

11387	-00

- ref. nr. (5 cijfers)
- zie onderstaande tabel

V2-ZB-A

PRIJSGROEP: VPG2 - STAAL DESIGNRADIATOREN

BESTELCODE MAATWERK VIOLA-A VERTICAAL						TECHNISCHE GEGEVENS									STANDAARDKLEUR		ANDERE KLEUREN
						buizen	breedte (L mm)	hoogte (H mm)	75/65/20 (Watt) (ϕ50K)	55/45/20 (Watt) (ϕ30K)	n-exp.	gewicht (kg)	inhoud (l)	el. weerst. (Watt)	prijs RAL 9016 (€)	verkorte ref. nr. RAL 9016 voorraad	prijs kleur (€)
REF. NR. VIOLA-A VERTICAAL V2-ZB-A : 387																	
387	023	**120**	XX	YY	00	3	237	1200	509	260	1,33	14,40	4,59	-	**658**	-	**757**
		140				3	237	1400	587	299	1,34	16,80	5,04	-	**721**	-	**829**
		160				3	237	1600	664	339	1,35	18,90	5,52	-	**777**	-	**894**
		180				3	237	1800	743	379	1,35	21,30	5,97	-	**837**	-	**963**
		200				3	237	2000	821	419	1,35	23,40	6,39	-	**892**	-	**1026**
		220				3	237	2200	900	459	1,34	25,80	6,81	-	**951**	-	**1094**
		240				3	237	2400	979	499	1,34	28,20	7,23	-	**1009**	-	**1160**
387	031	**120**	XX	YY	00	4	317	1200	655	334	1,33	19,20	6,12	-	**777**	-	**894**
		140				4	317	1400	755	385	1,34	22,40	6,72	-	**849**	-	**976**
		160				4	317	1600	854	436	1,35	25,20	7,36	-	**925**	-	**1064**
		180				4	317	1800	952	486	1,35	28,40	7,96	-	**997**	-	**1147**
		200				4	317	2000	1050	536	1,35	31,20	8,52	-	**1068**	-	**1228**
		220				4	317	2200	1147	585	1,35	34,40	9,08	-	**1143**	-	**1314**
		240				4	317	2400	1244	635	1,34	37,60	9,64	-	**1217**	-	**1400**
387	039	**120**	XX	YY	00	5	397	1200	802	409	1,33	24,00	7,65	-	**892**	-	**1026**
		140				5	397	1400	923	471	1,34	28,00	8,40	-	**980**	-	**1127**
		160				5	397	1600	1043	532	1,35	31,50	9,20	-	**1068**	-	**1228**
		180				5	397	1800	1162	593	1,36	35,50	9,95	-	**1156**	-	**1329**
		200				5	397	2000	1279	653	1,35	39,00	10,65	-	**1246**	-	**1433**
		220				5	397	2200	1394	711	1,35	43,00	11,35	-	**1335**	-	**1535**
		240				5	397	2400	1509	770	1,34	47,00	12,05	-	**1425**	-	**1639**
387	047	**120**	XX	YY	00	6	477	1200	948	484	1,34	28,80	9,18	-	**1009**	-	**1160**
		140				6	477	1400	1092	557	1,34	33,60	10,08	-	**1113**	-	**1280**
		160				6	477	1600	1232	629	1,35	37,80	11,04	-	**1217**	-	**1400**
		180				6	477	1800	1371	699	1,36	42,60	11,94	-	**1320**	-	**1518**
		200				6	477	2000	1507	769	1,35	46,80	12,78	-	**1425**	-	**1639**
		220				6	477	2200	1642	838	1,35	51,60	13,62	-	**1525**	-	**1754**
		240				6	477	2400	1775	906	1,34	56,40	14,46	-	**1625**	-	**1869**
387	055	**120**	XX	YY	00	7	557	1200	1094	558	1,34	33,60	10,71	-	**1129**	-	**1298**
		140				7	557	1400	1260	643	1,34	39,20	11,76	-	**1243**	-	**1429**
		160				7	557	1600	1422	726	1,35	44,10	12,88	-	**1363**	-	**1567**
		180				7	557	1800	1580	806	1,36	49,70	13,93	-	**1479**	-	**1701**
		200				7	557	2000	1736	886	1,36	54,60	14,91	-	**1599**	-	**1839**
		220				7	557	2200	1889	964	1,35	60,20	15,89	-	**1712**	-	**1969**
		240				7	557	2400	2040	1041	1,35	65,80	16,87	-	**1832**	-	**2107**
387	063	**120**	XX	YY	00	8	637	1200	1240	633	1,34	38,40	12,24	-	**1243**	-	**1429**
		140				8	637	1400	1428	729	1,35	44,80	13,44	-	**1375**	-	**1581**
		160				8	637	1600	1611	822	1,35	50,40	14,72	-	**1507**	-	**1733**
		180				8	637	1800	1790	913	1,36	56,80	15,92	-	**1641**	-	**1887**
		200				8	637	2000	1965	1003	1,36	62,40	17,04	-	**1775**	**11387**-01	**2041**
		220				8	637	2200	2136	1090	1,35	68,80	18,16	-	**1907**	-	**2193**
		240				8	637	2400	2305	1176	1,35	75,20	19,28	-	**2037**	-	**2343**

Conform EN442-1: 2014: radiatoren en convectoren

Voor meer details over onze artikel-data, zie artikel-database: https://www.2ba.nl

Voor de warmteafgiftes van andere regimes, kijkt u op p. 368 (correctiefactoren)

NEDERLAND. Prijzen in euro (excl. BTW)

VIOLA-A VERTICAAL (V2-ZB-A)

V2-ZB-A

HOE VIOLA-A VERTICAAL BESTELLEN
Leveringstermijn 15 - 30 werkdagen
(zonder transportduur)

387	071	120	XX	YY	00

- ref. nr. (3 cijfers)
- breedte (3 cijfers)
- hoogte (3 cijfers)
- aansluiting (2 tekens) p. 255
- kleur (2 cijfers) p. 12
- uitvoering (2 tekens)
  00 = standaard
  07 = telescopische steunvoeten + variabele muurbevestigingen
  H0 = hogere werkdruk (10 bar)

PRIJSGROEP: VPG2 - STAAL DESIGNRADIATOREN

BESTELCODE MAATWERK VIOLA-A VERTICAAL						TECHNISCHE GEGEVENS buizen	breedte (L mm)	hoogte (H mm)	75/65/20 (Watt) (Φ50K)	55/45/20 (Watt) (Φ30K)	n-exp.	gewicht (kg)	inhoud (l)	el. weerst. (Watt)	STANDAARDKLEUR prijs RAL 9016 (€)	ANDERE KLEUREN prijs kleur (€)
REF. NR. VIOLA-A VERTICAAL V2-ZB-A : 387																
387	071	**120**	XX	YY	00	9	717	1200	1387	708	1,34	43,20	13,77	-	**1363**	**1567**
		140				9	717	1400	1596	814	1,35	50,40	15,12	-	**1507**	**1733**
		160				9	717	1600	1801	919	1,36	56,70	16,56	-	**1655**	**1903**
		180				9	717	1800	1999	1020	1,36	63,90	17,91	-	**1801**	**2071**
		200				9	717	2000	2194	1119	1,36	70,20	19,17	-	**1949**	**2241**
		220				9	717	2200	2384	1216	1,35	77,40	20,43	-	**2097**	**2412**
		240				9	717	2400	2570	1311	1,35	84,60	21,69	-	**2242**	**2578**
387	079	**120**	XX	YY	00	10	797	1200	1533	782	1,34	48,00	15,30	-	**1478**	**1700**
		140				10	797	1400	1765	901	1,35	56,00	16,80	-	**1641**	**1887**
		160				10	797	1600	1990	1015	1,36	63,00	18,40	-	**1801**	**2071**
		180				10	797	1800	2209	1127	1,37	71,00	19,90	-	**1965**	**2260**
		200				10	797	2000	2422	1236	1,36	78,00	21,30	-	**2124**	**2443**
		220				10	797	2200	2631	1342	1,36	86,00	22,70	-	**2286**	**2629**
		240				10	797	2400	2836	1447	1,35	94,00	24,10	-	**2446**	**2813**
387	087	**120**	XX	YY	00	11	877	1200	1679	857	1,34	52,80	16,83	-	**1597**	**1837**
		140				11	877	1400	1933	986	1,35	61,60	18,48	-	**1775**	**2041**
		160				11	877	1600	2179	1112	1,36	69,30	20,24	-	**1945**	**2237**
		180				11	877	1800	2418	1234	1,37	78,10	21,89	-	**2124**	**2443**
		200				11	877	2000	2651	1353	1,36	85,80	23,43	-	**2305**	**2651**
		220				11	877	2200	2878	1468	1,36	94,60	24,97	-	**2477**	**2849**
		240				11	877	2400	3101	1582	1,35	103,40	26,51	-	**2656**	**3054**
387	095	**120**	XX	YY	00	12	957	1200	1825	931	1,35	57,60	18,36	-	**1712**	**1969**
		140				12	957	1400	2101	1072	1,35	67,20	20,16	-	**1900**	**2185**
		160				12	957	1600	2369	1209	1,36	75,60	22,08	-	**2095**	**2409**
		180				12	957	1800	2628	1341	1,37	85,20	23,88	-	**2284**	**2627**
		200				12	957	2000	2880	1469	1,36	93,60	25,56	-	**2477**	**2849**
		220				12	957	2200	3126	1595	1,36	103,20	27,24	-	**2668**	**3068**
		240				12	957	2400	3366	1717	1,36	112,80	28,92	-	**2860**	**3289**
387	103	**120**	XX	YY	00	13	1037	1200	1972	1006	1,35	62,40	19,89	-	**1945**	**2237**
		140				13	1037	1400	2270	1158	1,36	72,80	21,84	-	**2167**	**2492**
		160				13	1037	1600	2558	1305	1,36	81,90	23,92	-	**2388**	**2746**
		180				13	1037	1800	2837	1447	1,37	92,30	25,87	-	**2609**	**3000**
		200				13	1037	2000	3109	1586	1,37	101,40	27,69	-	**2828**	**3252**
		220				13	1037	2200	3373	1721	1,36	111,80	29,51	-	**3050**	**3508**
		240				13	1037	2400	3631	1853	1,36	122,20	31,33	-	**3270**	**3761**

Conform EN442-1: 2014: radiatoren en convectoren

Voor meer details over onze artikel-data, zie artikel-database: https://www.2ba.nl

Voor de warmteafgiftes van andere regimes, kijkt u op p. 368 (correctiefactoren)

NEDERLAND. Prijzen in euro (excl. BTW)

VIOLA-A HORIZONTAAL (H1-RO-A, H1L1-RO-A, H2-RO-A, H2L1-RO-A, H2L2-RO-A)

TYPES
- H1-RO-A enkele rij buizen, H2-RO-A dubbele rij buizen, H1L1-RO-A, H2L1-RO-A, H2L2-RO-A (1 of 2 rijen stalen lamellen)

BUIZEN
- Horizontaal, rechthoekig 77 x 10 mm

COLLECTOREN
- H1-RO-A en H1L1-RO-A: 35 x 43 mm
- H2-RO-A en H2L1-RO-A: 35 x 41 mm
- H2L2-RO-A: 35 x 81 mm

KLEUREN
- Standaardkleur wit RAL 9016
- Uitgebreide kleurenkaart zie p. 12

SPECIAAL
- Bij types H1L1-RO-A / H2L1-RO-A en H2L2-RO-A zijn 1 of 2 rijen stalen lamellen ter verhoging van de warmteafgifte op de platovale buizen gepuntlast.
- Standaard met rooster.
- H1L1-RO-A ook verkrijgbaar als toiletradiator (500 x 400 mm)

BEVESTIGINGEN
- Muurbevestigingen standaard (inbegrepen in de verpakking van de radiator)
- Bovenste beugel in kleur van de radiator, onderaan:
  - Afstandshouder radiator wit = afstandshouder wit.
  - Afstandshouder radiator in kleur = afstandshouder RAL 7024.
- **H2-RO-A/H2L1-RO-A:** Radiator met telescopische steunvoeten + variabele muurbevestiging: gelieve bij bestelling code **07** aan te geven bij “Afwerking” (zie p. 252).
- **H2-RO-A/H2L1-RO-A:** Ook verkrijgbaar als vrijstaande radiator (zie p. 253)

TECHNISCH
- Weerstandsgelast (onzichtbare lasnaden)
- ATL-grondlaag, poedercoating
- Standaardwerkdruk: 4 bar. Meerprijs hogere werkdruk (10 bar): +10%.
- De leveringstermijn van radiator met een hogere werkdruk is 1 week extra.
- Maximale bedrijfstemperatuur: 110°C

ELEKTRISCH
✘ Zuiver elektrische radiator in de fabriek voorgevuld

✘ Gemengde radiator

TECHNISCHE TEKENINGEN
- Zie p. 257

AANSLUITING
✘ Eénpuntsaansluiting voor éénpijpssysteem

✘ Eénpuntsaansluiting voor tweepijpssysteem

✔ Tweepuntsaansluiting voor éénpijpssysteem (aansluiting via het geïntegreerd ventiel) (zie p. 363)

✔ Tweepuntsaansluiting voor tweepijpssysteem (standaard) (zie p. 362)

✔ Geïntegreerd ventiel **(meerprijs €115)** (radiator speciaal te bestellen) (zie p. 363)

- Aansluitingen: ½" (binnendraad)

VIOLA-A HORIZONTAAL

In het verlengde van een grote traditie

Ook de Viola-A Horizontaal combineert, net als de Viola-A Verticaal een sobere, uniforme look met een optimale warmteafgifte. De radiator is beschikbaar in enkele en dubbele uitvoering. Het design is sober en overal toepasbaar. Kan ook in een vrijstaande opstelling worden geïnstalleerd.

AANBEVOLEN AANSLUITING
GEÏNTEGREERD VENTIEL (MEERPRIJS)

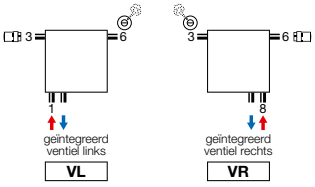

Meerprijs: €115 (zie p. 363)
Andere aansluitmogelijkheden, zie p. 255
Thermostaatkop apart te bestellen

art. nr. 1182 301 0000 0099
prijs €167
Koppelingen, zie p. 375

art. nr. 11911630102
prijs €52
Thermostaatkop apart te bestellen

AANBEVOLEN VOOR BADKAMER EN KEUKEN
IN OPTIE

handdoekbeugel (RAL 9005)
art. nr. zie p. 254
prijs €152
Andere accessoires, zie p. 254

H2-RO-A / H2L1-RO-A

VIOLA-A HORIZONTAAL (H1-RO-A)

H1-RO-A
(thermostaatkop apart te bestellen)

HOE VIOLA-A HORIZONTAAL BESTELLEN
Leveringstermijn 15 - 30 werkdagen
(zonder transportduur)

381	050	024	XX	YY	00

- ref. nr. (3 cijfers)
- breedte (3 cijfers)
- hoogte (3 cijfers)
- aansluiting (2 tekens) p. 255
- kleur (2 cijfers) p. 12
- uitvoering (2 tekens)
  00 = standaard
  H0 = hogere werkdruk (10 bar)

PRIJSGROEP: VPG2 - STAAL DESIGNRADIATOREN

BESTELCODE MAATWERK VIOLA-A HORIZONTAAL						TECHNISCHE GEGEVENS									STANDAARDKLEUR	ANDERE KLEUREN
						buizen	breedte (L mm)	hoogte (H mm)	75/65/20 (Watt) (Φ50K)	55/45/20 (Watt) (Φ30K)	n-exp.	gewicht (kg)	inhoud (l)	el. weerst. (Watt)	prijs RAL 9016 (€)	prijs kleur (€)
REF. NR. VIOLA-A HORIZONTAAL H1-RO-A : 381																
381	050	**024**	XX	YY	00	3	500	240	141	72	1,25	3,15	1,00	-	**292**	**336**
		032				4	500	320	179	91	1,25	3,25	1,40	-	**330**	**380**
		040				5	500	400	223	114	1,26	5,50	1,70	-	**368**	**423**
		048				6	500	480	266	136	1,26	6,60	2,05	-	**406**	**467**
		056				7	500	560	310	158	1,26	7,70	2,40	-	**448**	**515**
		064				8	500	640	353	180	1,26	8,80	2,75	-	**484**	**557**
		072				9	500	720	396	202	1,26	9,90	3,10	-	**523**	**601**
		080				10	500	800	438	223	1,26	11,00	3,50	-	**561**	**645**
		088				11	500	880	481	245	1,27	12,10	3,85	-	**600**	**690**
381	060	**024**	XX	YY	00	3	600	240	169	86	1,25	3,78	1,20	-	**313**	**360**
		032				4	600	320	215	110	1,25	3,90	1,68	-	**356**	**409**
		040				5	600	400	267	136	1,26	6,60	2,04	-	**398**	**458**
		048				6	600	480	319	163	1,26	7,92	2,46	-	**443**	**509**
		056				7	600	560	371	189	1,26	9,24	2,88	-	**485**	**558**
		064				8	600	640	423	216	1,26	10,56	3,30	-	**534**	**614**
		072				9	600	720	475	242	1,26	11,88	3,72	-	**572**	**658**
		080				10	600	800	526	268	1,26	13,20	4,20	-	**617**	**710**
		088				11	600	880	577	294	1,27	14,52	4,62	-	**658**	**757**
381	070	**024**	XX	YY	00	3	700	240	197	100	1,25	4,41	1,40	-	**338**	**389**
		032				4	700	320	251	128	1,25	4,55	1,96	-	**384**	**442**
		040				5	700	400	312	159	1,26	7,70	2,38	-	**429**	**493**
		048				6	700	480	372	190	1,26	9,24	2,87	-	**478**	**550**
		056				7	700	560	433	221	1,26	10,78	3,36	-	**529**	**608**
		064				8	700	640	494	252	1,26	12,32	3,85	-	**576**	**662**
		072				9	700	720	554	283	1,26	13,86	4,34	-	**622**	**715**
		080				10	700	800	613	313	1,26	15,40	4,90	-	**667**	**767**
		088				11	700	880	673	343	1,27	16,94	5,39	-	**720**	**828**
381	080	**024**	XX	YY	00	3	800	240	225	115	1,25	5,04	1,60	-	**363**	**417**
		032				4	800	320	286	146	1,25	5,20	2,24	-	**412**	**474**
		040				5	800	400	356	182	1,26	8,80	2,72	-	**464**	**534**
		048				6	800	480	426	217	1,26	10,56	3,28	-	**514**	**591**
		056				7	800	560	495	253	1,26	12,32	3,84	-	**565**	**650**
		064				8	800	640	564	288	1,26	14,08	4,40	-	**621**	**714**
		072				9	800	720	633	323	1,26	15,84	4,96	-	**671**	**772**
		080				10	800	800	701	358	1,26	17,60	5,60	-	**724**	**833**
		088				11	800	880	769	392	1,27	19,36	6,16	-	**776**	**892**
381	090	**024**	XX	YY	00	3	900	240	253	129	1,25	5,67	1,80	-	**384**	**442**
		032				4	900	320	322	164	1,25	5,85	2,52	-	**441**	**507**
		040				5	900	400	401	204	1,26	9,90	3,06	-	**497**	**572**
		048				6	900	480	479	244	1,26	11,88	3,69	-	**553**	**636**
		056				7	900	560	557	284	1,26	13,86	4,32	-	**607**	**698**
		064				8	900	640	635	324	1,26	15,84	4,95	-	**662**	**761**
		072				9	900	720	712	363	1,26	17,82	5,58	-	**722**	**830**
		080				10	900	800	788	402	1,26	19,80	6,30	-	**777**	**894**
		088				11	900	880	865	441	1,27	21,78	6,93	-	**834**	**959**

Conform EN442-1: 2014: radiatoren en convectoren

Voor meer details over onze artikel-data, zie artikel-database: https://www.2ba.nl

Voor de warmteafgiftes van andere regimes, kijkt u op p. 368 (correctiefactoren)

NEDERLAND. Prijzen in euro (excl. BTW)

VIOLA-A HORIZONTAAL (H1-RO-A)

HOE VIOLA-A HORIZONTAAL BESTELLEN
Leveringstermijn 15 - 30 werkdagen
(zonder transportduur)

381	100	024	XX	YY	00

- ref. nr. (3 cijfers)
- breedte (3 cijfers)
- hoogte (3 cijfers)
- aansluiting (2 tekens) p. 255
- kleur (2 cijfers) p. 12
- uitvoering (2 tekens)
  00 = standaard
  H0 = hogere werkdruk (10 bar)

H1-RO-A
(thermostaatkop apart te bestellen)

PRIJSGROEP: VPG2 - STAAL DESIGNRADIATOREN

BESTELCODE MAATWERK VIOLA-A HORIZONTAAL						TECHNISCHE GEGEVENS									STANDAARDKLEUR	ANDERE KLEUREN
						buizen	breedte (L mm)	hoogte (H mm)	75/65/20 (Watt) (Φ50K)	55/45/20 (Watt) (Φ30K)	n-exp.	gewicht (kg)	inhoud (l)	el. weerst. (Watt)	prijs RAL 9016 (€)	prijs kleur (€)
REF. NR. VIOLA-A HORIZONTAAL H1-RO-A : 381																
381	100	**024**	XX	YY	00	3	1000	240	281	143	1,25	6,30	2,00	-	**408**	**469**
		032				4	1000	320	358	183	1,25	6,50	2,80	-	**466**	**536**
		040				5	1000	400	445	227	1,26	11,00	3,40	-	**532**	**612**
		048				6	1000	480	532	271	1,26	13,20	4,10	-	**588**	**676**
		056				7	1000	560	619	316	1,26	15,40	4,80	-	**648**	**745**
		064				8	1000	640	705	360	1,26	17,60	5,50	-	**708**	**814**
		072				9	1000	720	791	404	1,26	19,80	6,20	-	**773**	**889**
		080				10	1000	800	876	447	1,26	22,00	7,00	-	**833**	**958**
		088				11	1000	880	961	490	1,27	24,20	7,70	-	**890**	**1024**
381	110	**024**	XX	YY	00	3	1100	240	309	158	1,25	6,93	2,20	-	**428**	**492**
		032				4	1100	320	394	201	1,25	7,15	3,08	-	**496**	**570**
		040				5	1100	400	490	250	1,26	12,10	3,74	-	**557**	**641**
		048				6	1100	480	585	299	1,26	14,52	4,51	-	**625**	**719**
		056				7	1100	560	681	347	1,26	16,94	5,28	-	**692**	**796**
		064				8	1100	640	776	396	1,26	19,36	6,05	-	**756**	**869**
		072				9	1100	720	870	444	1,26	21,78	6,82	-	**819**	**942**
		080				10	1100	800	964	492	1,26	24,20	7,70	-	**883**	**1015**
		088				11	1100	880	1057	539	1,27	26,62	8,47	-	**948**	**1090**
381	120	**024**	XX	YY	00	3	1200	240	337	172	1,25	7,56	2,40	-	**454**	**522**
		032				4	1200	320	430	219	1,25	7,80	3,36	-	**523**	**601**
		040				5	1200	400	534	272	1,26	13,20	4,08	-	**593**	**682**
		048				6	1200	480	638	326	1,26	15,84	4,92	-	**661**	**760**
		056				7	1200	560	743	379	1,26	18,48	5,76	-	**728**	**837**
		064				8	1200	640	846	432	1,26	21,12	6,60	-	**798**	**918**
		072				9	1200	720	949	484	1,26	23,76	7,44	-	**873**	**1004**
		080				10	1200	800	1051	536	1,26	26,40	8,40	-	**940**	**1081**
		088				11	1200	880	1153	588	1,27	29,04	9,24	-	**1008**	**1159**
381	140	**024**	XX	YY	00	3	1400	240	393	201	1,25	8,82	2,80	-	**499**	**574**
		032				4	1400	320	501	256	1,25	9,10	3,92	-	**581**	**668**
		040				5	1400	400	623	318	1,26	15,40	4,76	-	**656**	**754**
		048				6	1400	480	745	380	1,26	18,48	5,74	-	**734**	**844**
		056				7	1400	560	867	442	1,26	21,56	6,72	-	**812**	**934**
		064				8	1400	640	987	504	1,26	24,64	7,70	-	**890**	**1024**
		072				9	1400	720	1107	565	1,26	27,72	8,68	-	**968**	**1113**
		080				10	1400	800	1226	626	1,26	30,80	9,80	-	**1047**	**1204**
		088				11	1400	880	1345	686	1,27	33,88	10,78	-	**1122**	**1290**
381	160	**024**	XX	YY	00	3	1600	240	450	229	1,25	10,08	3,20	-	**549**	**631**
		032				4	1600	320	573	292	1,25	10,40	4,48	-	**635**	**730**
		040				5	1600	400	712	363	1,26	17,60	5,44	-	**722**	**830**
		048				6	1600	480	851	434	1,26	21,12	6,56	-	**808**	**929**
		056				7	1600	560	990	505	1,26	24,64	7,68	-	**893**	**1027**
		064				8	1600	640	1128	576	1,26	28,16	8,80	-	**979**	**1126**
		072				9	1600	720	1266	646	1,26	31,68	9,92	-	**1067**	**1227**
		080				10	1600	800	1402	715	1,26	35,20	11,20	-	**1153**	**1326**
		088				11	1600	880	1538	784	1,27	38,72	12,32	-	**1238**	**1424**

Conform EN442-1: 2014: radiatoren en convectoren

Voor meer details over onze artikel-data, zie artikel-database: https://www.2ba.nl

Voor de warmteafgiftes van andere regimes, kijkt u op p. 368 (correctiefactoren)

NEDERLAND. Prijzen in euro (excl. BTW)

VIOLA-A HORIZONTAAL (H1-RO-A)

H1-RO-A
(thermostaatkop apart te bestellen)

HOE VIOLA-A HORIZONTAAL BESTELLEN
Leveringstermijn 15 - 30 werkdagen
(zonder transportduur)

381	180	024	XX	YY	00

- ref. nr. (3 cijfers)
- breedte (3 cijfers)
- hoogte (3 cijfers)
- aansluiting (2 tekens) p. 255
- kleur (2 cijfers) p. 12
- uitvoering (2 tekens)
  00 = standaard
  H0 = hogere werkdruk (10 bar)

PRIJSGROEP: VPG2 - STAAL DESIGNRADIATOREN

BESTELCODE MAATWERK VIOLA-A HORIZONTAAL						TECHNISCHE GEGEVENS									STANDAARDKLEUR	ANDERE KLEUREN
						buizen	breedte (L mm)	hoogte (H mm)	75/65/20 (Watt) (Φ50K)	55/45/20 (Watt) (Φ30K)	n-exp.	gewicht (kg)	inhoud (l)	el. weerst. (Watt)	prijs RAL 9016 (€)	prijs kleur (€)
REF. NR. VIOLA-A HORIZONTAAL H1-RO-A : 381																
381	180	**024**	XX	YY	00	3	1800	240	506	258	1,25	11,34	3,60	-	**595**	**684**
		032				4	1800	320	644	329	1,25	11,70	5,04	-	**692**	**796**
		040				5	1800	400	801	409	1,26	19,80	6,12	-	**784**	**902**
		048				6	1800	480	958	489	1,26	23,76	7,38	-	**881**	**1013**
		056				7	1800	560	1114	568	1,26	27,72	8,64	-	**976**	**1122**
		064				8	1800	640	1269	647	1,26	31,68	9,90	-	**1070**	**1231**
		072				9	1800	720	1424	726	1,26	35,64	11,16	-	**1165**	**1340**
		080				10	1800	800	1577	804	1,26	39,60	12,60	-	**1263**	**1452**
		088				11	1800	880	1730	883	1,27	43,56	13,86	-	**1358**	**1562**
381	200	**024**	XX	YY	00	3	2000	240	562	287	1,25	12,60	4,00	-	**641**	**737**
		032				4	2000	320	716	365	1,25	13,00	5,60	-	**745**	**857**
		040				5	2000	400	890	454	1,26	22,00	6,80	-	**849**	**976**
		048				6	2000	480	1064	543	1,26	26,40	8,20	-	**952**	**1095**
		056				7	2000	560	1238	632	1,26	30,80	9,60	-	**1056**	**1214**
		064				8	2000	640	1410	719	1,26	35,20	11,00	-	**1159**	**1333**
		072				9	2000	720	1582	807	1,26	39,60	12,40	-	**1266**	**1456**
		080				10	2000	800	1752	894	1,26	44,00	14,00	-	**1369**	**1574**
		088				11	2000	880	1922	981	1,27	48,40	15,40	-	**1475**	**1696**
381	220	**024**	XX	YY	00	3	2200	240	618	315	1,25	13,86	4,40	-	**689**	**792**
		032				4	2200	320	788	402	1,25	14,30	6,16	-	**804**	**925**
		040				5	2200	400	979	499	1,26	24,20	7,48	-	**917**	**1055**
		048				6	2200	480	1170	597	1,26	29,04	9,02	-	**1028**	**1182**
		056				7	2200	560	1362	695	1,26	33,88	10,56	-	**1138**	**1309**
		064				8	2200	640	1551	791	1,26	38,72	12,10	-	**1253**	**1441**
		072				9	2200	720	1740	888	1,26	43,56	13,64	-	**1364**	**1569**
		080				10	2200	800	1927	983	1,26	48,40	15,40	-	**1477**	**1699**
		088				11	2200	880	2114	1079	1,27	53,24	16,94	-	**1588**	**1826**
381	240	**024**	XX	YY	00	3	2400	240	674	344	1,25	15,12	4,80	-	**734**	**844**
		032				4	2400	320	859	438	1,25	15,60	6,72	-	**858**	**987**
		040				5	2400	400	1068	545	1,26	26,40	8,16	-	**978**	**1125**
		048				6	2400	480	1277	651	1,26	31,68	9,84	-	**1099**	**1264**
		056				7	2400	560	1486	758	1,26	36,96	11,52	-	**1221**	**1404**
		064				8	2400	640	1692	863	1,26	42,24	13,20	-	**1343**	**1544**
		072				9	2400	720	1898	969	1,26	47,52	14,88	-	**1467**	**1687**
		080				10	2400	800	2102	1073	1,26	52,80	16,80	-	**1585**	**1823**
		088				11	2400	880	2306	1177	1,27	58,08	18,48	-	**1705**	**1961**
381	260	**024**	XX	YY	00	3	2600	240	731	373	1,25	16,38	5,20	-	**780**	**897**
		032				4	2600	320	931	475	1,25	16,90	7,28	-	**915**	**1052**
		040				5	2600	400	1157	590	1,26	28,60	8,84	-	**1043**	**1199**
		048				6	2600	480	1383	706	1,26	34,32	10,66	-	**1174**	**1350**
		056				7	2600	560	1609	821	1,26	40,04	12,48	-	**1304**	**1500**
		064				8	2600	640	1833	935	1,26	45,76	14,30	-	**1432**	**1647**
		072				9	2600	720	2057	1049	1,26	51,48	16,12	-	**1562**	**1796**
		080				10	2600	800	2278	1162	1,26	57,20	18,20	-	**1693**	**1947**
		088				11	2600	880	2499	1275	1,27	62,92	20,02	-	**1823**	**2096**

Conform EN442-1: 2014: radiatoren en convectoren

Voor meer details over onze artikel-data, zie artikel-database: https://www.2ba.nl

Voor de warmteafgiftes van andere regimes, kijkt u op p. 368 (correctiefactoren)

NEDERLAND. Prijzen in euro (excl. BTW)

VIOLA-A HORIZONTAAL (H1-RO-A)

HOE VIOLA-A HORIZONTAAL BESTELLEN
Leveringstermijn 15 - 30 werkdagen
(zonder transportduur)

381	280	024	XX	YY	00

- ref. nr. (3 cijfers)
- breedte (3 cijfers)
- hoogte (3 cijfers)
- aansluiting (2 tekens) p. 255
- kleur (2 cijfers) p. 12
- uitvoering (2 tekens)
  00 = standaard
  H0 = hogere werkdruk (10 bar)

H1-RO-A
(thermostaatkop apart te bestellen)

PRIJSGROEP: VPG2 - STAAL DESIGNRADIATOREN

BESTELCODE MAATWERK VIOLA-A HORIZONTAAL						TECHNISCHE GEGEVENS									STANDAARDKLEUR	ANDERE KLEUREN
						buizen	breedte (L mm)	hoogte (H mm)	75/65/20 (Watt) (ϕ50K)	55/45/20 (Watt) (ϕ30K)	n-exp.	gewicht (kg)	inhoud (l)	el. weerst. (Watt)	prijs RAL 9016 (€)	prijs kleur (€)
REF. NR. VIOLA-A HORIZONTAAL H1-RO-A : 381																
381	280	**024**	XX	YY	00	3	2800	240	787	401	1,25	17,64	5,60	-	**827**	**951**
		032				4	2800	320	1002	511	1,25	18,20	7,84	-	**967**	**1112**
		040				5	2800	400	1246	636	1,26	30,80	9,52	-	**1106**	**1272**
		048				6	2800	480	1490	760	1,26	36,96	11,48	-	**1245**	**1432**
		056				7	2800	560	1733	884	1,26	43,12	13,44	-	**1385**	**1593**
		064				8	2800	640	1974	1007	1,26	49,28	15,40	-	**1524**	**1753**
		072				9	2800	720	2215	1130	1,26	55,44	17,36	-	**1663**	**1912**
		080				10	2800	800	2453	1251	1,26	61,60	19,60	-	**1800**	**2070**
		088				11	2800	880	2691	1373	1,27	67,76	21,56	-	**1940**	**2231**
381	300	**024**	XX	YY	00	3	3000	240	843	430	1,25	18,90	6,00	-	**877**	**1009**
		032				4	3000	320	1074	548	1,25	19,50	8,40	-	**1025**	**1179**
		040				5	3000	400	1335	681	1,26	33,00	10,20	-	**1173**	**1349**
		048				6	3000	480	1596	814	1,26	39,60	12,30	-	**1319**	**1517**
		056				7	3000	560	1857	947	1,26	46,20	14,40	-	**1468**	**1688**
		064				8	3000	640	2115	1079	1,26	52,80	16,50	-	**1613**	**1855**
		072				9	3000	720	2373	1211	1,26	59,40	18,60	-	**1759**	**2023**
		080				10	3000	800	2628	1341	1,26	66,00	21,00	-	**1908**	**2194**
		088				11	3000	880	2883	1471	1,27	72,60	23,10	-	**2056**	**2364**

Conform EN442-1: 2014: radiatoren en convectoren

Voor meer details over onze artikel-data, zie artikel-database: https://www.2ba.nl
Voor de warmteafgiftes van andere regimes, kijkt u op p. 368 (correctiefactoren)
NEDERLAND. Prijzen in euro (excl. BTW)

VIOLA-A HORIZONTAAL (H1L1-RO-A)

H1L1-RO-A
(thermostaatkop apart te bestellen)

HOE VIOLA-A HORIZONTAAL BESTELLEN
Leveringstermijn 15 - 30 werkdagen
(zonder transportduur)

380	050	024	XX	YY	00

- ref. nr. (3 cijfers)
- breedte (3 cijfers)
- hoogte (3 cijfers)
- aansluiting (2 tekens) p. 255
- kleur (2 cijfers) p. 12
- uitvoering (2 tekens)
  00 = standaard
  H0 = hogere werkdruk (10 bar)

PRIJSGROEP: VPG2 - STAAL DESIGNRADIATOREN

BESTELCODE MAATWERK VIOLA-A HORIZONTAAL						TECHNISCHE GEGEVENS									STANDAARDKLEUR	ANDERE KLEUREN
						buizen	breedte (L mm)	hoogte (H mm)	75/65/20 (Watt) (Φ50K)	55/45/20 (Watt) (Φ30K)	n-exp.	gewicht (kg)	inhoud (l)	el. weerst. (Watt)	prijs RAL 9016 (€)	prijs kleur (€)
REF. NR. VIOLA-A HORIZONTAAL H1L1-RO-A : 380																
380	050	**024**	XX	YY	00	3	500	240	261	133	1,24	5,45	1,00	-	**334**	**384**
		032				4	500	320	334	170	1,26	7,30	1,40	-	**384**	**442**
		040				5	500	400	399	204	1,27	9,10	1,70	-	**434**	**499**
		048				6	500	480	464	237	1,28	10,95	2,05	-	**485**	**558**
		056				7	500	560	530	270	1,30	12,75	2,40	-	**538**	**619**
		064				8	500	640	581	296	1,30	14,60	2,75	-	**585**	**673**
		072				9	500	720	618	315	1,30	15,70	3,10	-	**639**	**735**
		080				10	500	800	684	349	1,31	18,25	3,50	-	**689**	**792**
		088				11	500	880	719	367	1,31	19,35	3,85	-	**736**	**846**
380	060	**024**	XX	YY	00	3	600	240	313	160	1,24	6,54	1,20	-	**365**	**420**
		032				4	600	320	401	204	1,26	8,76	1,68	-	**423**	**486**
		040				5	600	400	479	244	1,27	10,92	2,04	-	**479**	**551**
		048				6	600	480	557	284	1,28	13,14	2,46	-	**538**	**619**
		056				7	600	560	635	324	1,30	15,30	2,88	-	**595**	**684**
		064				8	600	640	697	356	1,30	17,52	3,30	-	**651**	**749**
		072				9	600	720	741	378	1,30	18,84	3,72	-	**708**	**814**
		080				10	600	800	821	419	1,31	21,90	4,20	-	**769**	**884**
		088				11	600	880	863	440	1,31	23,22	4,62	-	**823**	**946**
380	070	**024**	XX	YY	00	3	700	240	365	186	1,24	7,63	1,40	-	**397**	**457**
		032				4	700	320	468	239	1,26	10,22	1,96	-	**463**	**532**
		040				5	700	400	559	285	1,27	12,74	2,38	-	**528**	**607**
		048				6	700	480	650	331	1,28	15,33	2,87	-	**588**	**676**
		056				7	700	560	741	378	1,30	17,85	3,36	-	**652**	**750**
		064				8	700	640	813	415	1,30	20,44	3,85	-	**720**	**828**
		072				9	700	720	865	441	1,30	21,98	4,34	-	**780**	**897**
		080				10	700	800	958	489	1,31	25,55	4,90	-	**845**	**972**
		088				11	700	880	1007	514	1,31	27,09	5,39	-	**908**	**1044**
380	080	**024**	XX	YY	00	3	800	240	418	213	1,24	8,72	1,60	-	**428**	**492**
		032				4	800	320	534	273	1,26	11,68	2,24	-	**499**	**574**
		040				5	800	400	638	326	1,27	14,56	2,72	-	**569**	**654**
		048				6	800	480	742	379	1,28	17,52	3,28	-	**642**	**738**
		056				7	800	560	847	432	1,30	20,40	3,84	-	**712**	**819**
		064				8	800	640	930	474	1,30	23,36	4,40	-	**782**	**899**
		072				9	800	720	988	504	1,30	25,12	4,96	-	**855**	**983**
		080				10	800	800	1094	558	1,31	29,20	5,60	-	**925**	**1064**
		088				11	800	880	1150	587	1,31	30,96	6,16	-	**996**	**1145**
380	090	**024**	XX	YY	00	3	900	240	470	240	1,24	9,81	1,80	-	**463**	**532**
		032				4	900	320	601	307	1,26	13,14	2,52	-	**540**	**621**
		040				5	900	400	718	366	1,27	16,38	3,06	-	**618**	**711**
		048				6	900	480	835	426	1,28	19,71	3,69	-	**694**	**798**
		056				7	900	560	953	486	1,30	22,95	4,32	-	**774**	**890**
		064				8	900	640	1046	534	1,30	26,28	4,95	-	**849**	**976**
		072				9	900	720	1112	567	1,30	28,26	5,58	-	**926**	**1065**
		080				10	900	800	1231	628	1,31	32,85	6,30	-	**1003**	**1153**
		088				11	900	880	1294	660	1,31	34,83	6,93	-	**1082**	**1244**

Conform EN442-1: 2014: radiatoren en convectoren

Voor meer details over onze artikel-data, zie artikel-database: https://www.2ba.nl

Voor de warmteafgiftes van andere regimes, kijkt u op p. 368 (correctiefactoren)

NEDERLAND. Prijzen in euro (excl. BTW)

VIOLA-A HORIZONTAAL (H1L1-RO-A)

HOE VIOLA-A HORIZONTAAL BESTELLEN
Leveringstermijn 15 - 30 werkdagen
(zonder transportduur)

380	100	024	XX	YY	00

- ref. nr. (3 cijfers)
- breedte (3 cijfers)
- hoogte (3 cijfers)
- aansluiting (2 tekens) p. 255
- kleur (2 cijfers) p. 12
- uitvoering (2 tekens)
  00 = standaard
  H0 = hogere werkdruk (10 bar)

H1L1-RO-A
(thermostaatkop apart te bestellen)

PRIJSGROEP: VPG2 - STAAL DESIGNRADIATOREN

BESTELCODE MAATWERK VIOLA-A HORIZONTAAL						TECHNISCHE GEGEVENS									STANDAARDKLEUR	ANDERE KLEUREN
						buizen	breedte (L mm)	hoogte (H mm)	75/65/20 (Watt) (Φ50K)	55/45/20 (Watt) (Φ30K)	n-exp.	gewicht (kg)	inhoud (l)	el. weerst. (Watt)	prijs RAL 9016 (€)	prijs kleur (€)
REF. NR. VIOLA-A HORIZONTAAL H1L1-RO-A : 380																
380	100	**024**	XX	YY	00	3	1000	240	522	266	1,24	10,90	2,00	-	**496**	**570**
		032				4	1000	320	668	341	1,26	14,60	2,80	-	**581**	**668**
		040				5	1000	400	798	407	1,27	18,20	3,40	-	**661**	**760**
		048				6	1000	480	928	473	1,28	21,90	4,10	-	**746**	**858**
		056				7	1000	560	1059	540	1,30	25,50	4,80	-	**833**	**958**
		064				8	1000	640	1162	593	1,30	29,20	5,50	-	**917**	**1055**
		072				9	1000	720	1235	630	1,30	31,40	6,20	-	**1000**	**1150**
		080				10	1000	800	1368	698	1,31	36,50	7,00	-	**1082**	**1244**
		088				11	1000	880	1438	734	1,31	38,70	7,70	-	**1165**	**1340**
380	110	**024**	XX	YY	00	3	1100	240	574	293	1,24	11,99	2,20	-	**529**	**608**
		032				4	1100	320	735	375	1,26	16,06	3,08	-	**618**	**711**
		040				5	1100	400	878	448	1,27	20,02	3,74	-	**707**	**813**
		048				6	1100	480	1021	521	1,28	24,09	4,51	-	**797**	**917**
		056				7	1100	560	1165	594	1,30	28,05	5,28	-	**889**	**1022**
		064				8	1100	640	1278	652	1,30	32,12	6,05	-	**979**	**1126**
		072				9	1100	720	1359	693	1,30	34,54	6,82	-	**1068**	**1228**
		080				10	1100	800	1505	768	1,31	40,15	7,70	-	**1159**	**1333**
		088				11	1100	880	1582	807	1,31	42,57	8,47	-	**1253**	**1441**
380	120	**024**	XX	YY	00	3	1200	240	626	320	1,24	13,08	2,40	-	**557**	**641**
		032				4	1200	320	802	409	1,26	17,52	3,36	-	**656**	**754**
		040				5	1200	400	958	489	1,27	21,84	4,08	-	**754**	**867**
		048				6	1200	480	1114	568	1,28	26,28	4,92	-	**853**	**981**
		056				7	1200	560	1271	648	1,30	30,60	5,76	-	**948**	**1090**
		064				8	1200	640	1394	711	1,30	35,04	6,60	-	**1045**	**1202**
		072				9	1200	720	1482	756	1,30	37,68	7,44	-	**1143**	**1314**
		080				10	1200	800	1642	838	1,31	43,80	8,40	-	**1238**	**1424**
		088				11	1200	880	1726	880	1,31	46,44	9,24	-	**1337**	**1538**
380	140	**024**	XX	YY	00	3	1400	240	731	373	1,24	15,26	2,80	-	**624**	**718**
		032				4	1400	320	935	477	1,26	20,44	3,92	-	**734**	**844**
		040				5	1400	400	1117	570	1,27	25,48	4,76	-	**845**	**972**
		048				6	1400	480	1299	663	1,28	30,66	5,74	-	**957**	**1101**
		056				7	1400	560	1483	756	1,30	35,70	6,72	-	**1066**	**1226**
		064				8	1400	640	1627	830	1,30	40,88	7,70	-	**1176**	**1352**
		072				9	1400	720	1729	882	1,30	43,96	8,68	-	**1285**	**1478**
		080				10	1400	800	1915	977	1,31	51,10	9,80	-	**1396**	**1605**
		088				11	1400	880	2013	1027	1,31	54,18	10,78	-	**1504**	**1730**
380	160	**024**	XX	YY	00	3	1600	240	835	426	1,24	17,44	3,20	-	**692**	**796**
		032				4	1600	320	1069	545	1,26	23,36	4,48	-	**812**	**934**
		040				5	1600	400	1277	651	1,27	29,12	5,44	-	**937**	**1078**
		048				6	1600	480	1485	758	1,28	35,04	6,56	-	**1057**	**1216**
		056				7	1600	560	1694	864	1,30	40,80	7,68	-	**1184**	**1362**
		064				8	1600	640	1859	949	1,30	46,72	8,80	-	**1308**	**1504**
		072				9	1600	720	1976	1008	1,30	50,24	9,92	-	**1430**	**1645**
		080				10	1600	800	2189	1117	1,31	58,40	11,20	-	**1555**	**1788**
		088				11	1600	880	2301	1174	1,31	61,92	12,32	-	**1679**	**1931**

Conform EN442-1: 2014: radiatoren en convectoren

Voor meer details over onze artikel-data, zie artikel-database: https://www.2ba.nl

Voor de warmteafgiftes van andere regimes, kijkt u op p. 368 (correctiefactoren)

NEDERLAND. Prijzen in euro (excl. BTW)

VIOLA-A HORIZONTAAL (H1L1-RO-A)

H1L1-RO-A
(thermostaatkop apart te bestellen)

HOE VIOLA-A HORIZONTAAL BESTELLEN
Leveringstermijn 15 - 30 werkdagen
(zonder transportduur)

380	180	**024**	XX	YY	00

- ref. nr. (3 cijfers)
- breedte (3 cijfers)
- hoogte (3 cijfers)
- aansluiting (2 tekens) p. 255
- kleur (2 cijfers) p. 12
- uitvoering (2 tekens)
  00 = standaard
  H0 = hogere werkdruk (10 bar)

PRIJSGROEP: VPG2 - STAAL DESIGNRADIATOREN

BESTELCODE MAATWERK VIOLA-A HORIZONTAAL						TECHNISCHE GEGEVENS									STANDAARDKLEUR	ANDERE KLEUREN
						buizen	breedte (L mm)	hoogte (H mm)	75/65/20 (Watt) (Φ50K)	55/45/20 (Watt) (Φ30K)	n-exp.	gewicht (kg)	inhoud (l)	el. weerst. (Watt)	prijs RAL 9016 (€)	prijs kleur (€)
REF. NR. VIOLA-A HORIZONTAAL H1L1-RO-A : 380																
380	180	**024**	XX	YY	00	3	1800	240	940	479	1,24	19,62	3,60	-	**756**	**869**
		032				4	1800	320	1202	613	1,26	26,28	5,04	-	**890**	**1024**
		040				5	1800	400	1436	733	1,27	32,76	6,12	-	**1029**	**1183**
		048				6	1800	480	1670	852	1,28	39,42	7,38	-	**1165**	**1340**
		056				7	1800	560	1906	973	1,30	45,90	8,64	-	**1303**	**1498**
		064				8	1800	640	2092	1067	1,30	52,56	9,90	-	**1439**	**1655**
		072				9	1800	720	2223	1134	1,30	56,52	11,16	-	**1577**	**1814**
		080				10	1800	800	2462	1256	1,31	65,70	12,60	-	**1710**	**1967**
		088				11	1800	880	2588	1321	1,31	69,66	13,86	-	**1847**	**2124**
380	200	**024**	XX	YY	00	3	2000	240	1044	533	1,24	21,80	4,00	-	**819**	**942**
		032				4	2000	320	1336	682	1,26	29,20	5,60	-	**969**	**1114**
		040				5	2000	400	1596	814	1,27	36,40	6,80	-	**1118**	**1286**
		048				6	2000	480	1856	947	1,28	43,80	8,20	-	**1272**	**1463**
		056				7	2000	560	2118	1081	1,30	51,00	9,60	-	**1420**	**1633**
		064				8	2000	640	2324	1186	1,30	58,40	11,00	-	**1569**	**1804**
		072				9	2000	720	2470	1260	1,30	62,80	12,40	-	**1722**	**1980**
		080				10	2000	800	2736	1396	1,31	73,00	14,00	-	**1869**	**2149**
		088				11	2000	880	2876	1467	1,31	77,40	15,40	-	**2020**	**2323**
380	220	**024**	XX	YY	00	3	2200	240	1148	586	1,24	23,98	4,40	-	**883**	**1015**
		032				4	2200	320	1470	750	1,26	32,12	6,16	-	**1048**	**1205**
		040				5	2200	400	1756	896	1,27	40,04	7,48	-	**1206**	**1387**
		048				6	2200	480	2042	1042	1,28	48,18	9,02	-	**1374**	**1580**
		056				7	2200	560	2330	1189	1,30	56,10	10,56	-	**1539**	**1770**
		064				8	2200	640	2556	1304	1,30	64,24	12,10	-	**1700**	**1955**
		072				9	2200	720	2717	1386	1,30	69,08	13,64	-	**1865**	**2145**
		080				10	2200	800	3010	1536	1,31	80,30	15,40	-	**2027**	**2331**
		088				11	2200	880	3164	1614	1,31	85,14	16,94	-	**2192**	**2521**
380	240	**024**	XX	YY	00	3	2400	240	1253	639	1,24	26,16	4,80	-	**948**	**1090**
		032				4	2400	320	1603	818	1,26	35,04	6,72	-	**1123**	**1291**
		040				5	2400	400	1915	977	1,27	43,68	8,16	-	**1304**	**1500**
		048				6	2400	480	2227	1136	1,28	52,56	9,84	-	**1478**	**1700**
		056				7	2400	560	2542	1297	1,30	61,20	11,52	-	**1655**	**1903**
		064				8	2400	640	2789	1423	1,30	70,08	13,20	-	**1829**	**2103**
		072				9	2400	720	2964	1512	1,30	75,36	14,88	-	**2008**	**2309**
		080				10	2400	800	3283	1675	1,31	87,60	16,80	-	**2184**	**2512**
		088				11	2400	880	3451	1761	1,31	92,88	18,48	-	**2362**	**2716**
380	260	**024**	XX	YY	00	3	2600	240	1357	692	1,24	28,34	5,20	-	**1015**	**1167**
		032				4	2600	320	1737	886	1,26	37,96	7,28	-	**1202**	**1382**
		040				5	2600	400	2075	1059	1,27	47,32	8,84	-	**1393**	**1602**
		048				6	2600	480	2413	1231	1,28	56,94	10,66	-	**1584**	**1822**
		056				7	2600	560	2753	1405	1,30	66,30	12,48	-	**1775**	**2041**
		064				8	2600	640	3021	1541	1,30	75,92	14,30	-	**1963**	**2257**
		072				9	2600	720	3211	1638	1,30	81,64	16,12	-	**2154**	**2477**
		080				10	2600	800	3557	1815	1,31	94,90	18,20	-	**2341**	**2692**
		088				11	2600	880	3739	1908	1,31	100,62	20,02	-	**2533**	**2913**

Conform EN442-1: 2014: radiatoren en convectoren

Voor meer details over onze artikel-data, zie artikel-database: https://www.2ba.nl

Voor de warmteafgiftes van andere regimes, kijkt u op p. 368 (correctiefactoren)

NEDERLAND. Prijzen in euro (excl. BTW)

VIOLA-A HORIZONTAAL (H1L1-RO-A)

HOE VIOLA-A HORIZONTAAL BESTELLEN
Leveringstermijn 15 - 30 werkdagen
(zonder transportduur)

380	280	**024**	XX	YY	00

- ref. nr. (3 cijfers)
- breedte (3 cijfers)
- hoogte (3 cijfers)
- aansluiting (2 tekens) p. 255
- kleur (2 cijfers) p. 12
- uitvoering (2 tekens)
  00 = standaard
  H0 = hogere werkdruk (10 bar)

H1L1-RO-A
(thermostaatkop apart te bestellen)

PRIJSGROEP: VPG2 - STAAL DESIGNRADIATOREN

BESTELCODE MAATWERK VIOLA-A HORIZONTAAL						TECHNISCHE GEGEVENS									STANDAARDKLEUR	ANDERE KLEUREN
						buizen	breedte (L mm)	hoogte (H mm)	75/65/20 (Watt) (ϕ50K)	55/45/20 (Watt) (ϕ30K)	n-exp.	gewicht (kg)	inhoud (l)	el. weerst. (Watt)	prijs RAL 9016 (€)	prijs kleur (€)
REF. NR. VIOLA-A HORIZONTAAL H1L1-RO-A : 380																
380	280	**024**	XX	YY	00	3	2800	240	1462	746	1,24	30,52	5,60	-	**1080**	**1242**
		032				4	2800	320	1870	954	1,26	40,88	7,84	-	**1280**	**1472**
		040				5	2800	400	2234	1140	1,27	50,96	9,52	-	**1483**	**1705**
		048				6	2800	480	2598	1326	1,28	61,32	11,48	-	**1688**	**1941**
		056				7	2800	560	2965	1513	1,30	71,40	13,44	-	**1892**	**2176**
		064				8	2800	640	3254	1660	1,30	81,76	15,40	-	**2095**	**2409**
		072				9	2800	720	3458	1764	1,30	87,92	17,36	-	**2295**	**2639**
		080				10	2800	800	3830	1954	1,31	102,20	19,60	-	**2502**	**2877**
		088				11	2800	880	4026	2054	1,31	108,36	21,56	-	**2703**	**3108**
380	300	**024**	XX	YY	00	3	3000	240	1566	799	1,24	32,70	6,00	-	**1146**	**1318**
		032				4	3000	320	2004	1022	1,26	43,80	8,40	-	**1361**	**1565**
		040				5	3000	400	2394	1221	1,27	54,60	10,20	-	**1578**	**1815**
		048				6	3000	480	2784	1420	1,28	65,70	12,30	-	**1790**	**2059**
		056				7	3000	560	3177	1621	1,30	76,50	14,40	-	**2008**	**2309**
		064				8	3000	640	3486	1779	1,30	87,60	16,50	-	**2225**	**2559**
		072				9	3000	720	3705	1890	1,30	94,20	18,60	-	**2438**	**2804**
		080				10	3000	800	4104	2094	1,31	109,50	21,00	-	**2658**	**3057**
		088				11	3000	880	4314	2201	1,31	116,10	23,10	-	**2873**	**3304**

Conform EN442-1: 2014: radiatoren en convectoren

Voor meer details over onze artikel-data, zie artikel-database: https://www.2ba.nl
Voor de warmteafgiftes van andere regimes, kijkt u op p. 368 (correctiefactoren)
NEDERLAND. Prijzen in euro (excl. BTW)

VIOLA-A HORIZONTAAL (H2-RO-A)

H2-RO-A
(thermostaatkop apart te bestellen)

HOE VIOLA-A HORIZONTAAL BESTELLEN
Leveringstermijn 15 - 30 werkdagen
(zonder transportduur)

384	050	**024**	XX	YY	00

- ref. nr. (3 cijfers)
- breedte (3 cijfers)
- hoogte (3 cijfers)
- aansluiting (2 tekens) p. 255
- kleur (2 cijfers) p. 12
- uitvoering (2 tekens)
  - 00 = standaard
  - 07 = telescopische steunvoeten + variabele muurbevestigingen
  - H0 = hogere werkdruk (10 bar)

VRIJSTAANDE OPSTELLING (H2-RO-A)
Zie p. 253 voor extra toebehoren.

PRIJSGROEP: VPG2 - STAAL DESIGNRADIATOREN

BESTELCODE MAATWERK VIOLA-A HORIZONTAAL						TECHNISCHE GEGEVENS									STANDAARDKLEUR	ANDERE KLEUREN
						buizen	breedte (L mm)	hoogte (H mm)	75/65/20 (Watt) (Φ50K)	55/45/20 (Watt) (Φ30K)	n-exp.	gewicht (kg)	inhoud (l)	el. weerst. (Watt)	prijs RAL 9016 (€)	prijs kleur (€)
REF. NR. VIOLA-A HORIZONTAAL H2-RO-A : 384																
384	050	**024**	XX	YY	00	3	500	240	218	111	1,23	6,10	1,70	-	**550**	**633**
		032				4	500	320	273	139	1,22	8,15	2,25	-	**628**	**722**
		040				5	500	400	329	168	1,23	10,15	2,85	-	**705**	**811**
		048				6	500	480	389	198	1,25	12,20	3,45	-	**782**	**899**
		056				7	500	560	454	231	1,26	14,25	4,05	-	**861**	**990**
		064				8	500	640	523	267	1,27	16,25	4,65	-	**937**	**1078**
		072				9	500	720	600	306	1,28	18,30	5,25	-	**1015**	**1167**
		080				10	500	800	663	338	1,28	20,35	5,70	-	**1094**	**1258**
		088				11	500	880	726	370	1,29	22,35	6,20	-	**1173**	**1349**
384	060	**024**	XX	YY	00	3	600	240	262	133	1,23	7,32	2,04	-	**592**	**681**
		032				4	600	320	327	167	1,22	9,78	2,70	-	**678**	**780**
		040				5	600	400	395	201	1,23	12,18	3,42	-	**764**	**879**
		048				6	600	480	467	238	1,25	14,64	4,14	-	**849**	**976**
		056				7	600	560	544	278	1,26	17,10	4,86	-	**936**	**1076**
		064				8	600	640	628	320	1,27	19,50	5,58	-	**1022**	**1175**
		072				9	600	720	719	367	1,28	21,96	6,30	-	**1107**	**1273**
		080				10	600	800	795	406	1,28	24,42	6,84	-	**1194**	**1373**
		088				11	600	880	871	444	1,29	26,82	7,44	-	**1279**	**1471**
384	070	**024**	XX	YY	00	3	700	240	305	156	1,23	8,54	2,38	-	**634**	**729**
		032				4	700	320	382	195	1,22	11,41	3,15	-	**726**	**835**
		040				5	700	400	461	235	1,23	14,21	3,99	-	**820**	**943**
		048				6	700	480	545	278	1,25	17,08	4,83	-	**919**	**1057**
		056				7	700	560	635	324	1,26	19,95	5,67	-	**1011**	**1163**
		064				8	700	640	732	374	1,27	22,75	6,51	-	**1106**	**1272**
		072				9	700	720	839	428	1,28	25,62	7,35	-	**1201**	**1381**
		080				10	700	800	928	473	1,28	28,49	7,98	-	**1294**	**1488**
		088				11	700	880	1016	518	1,29	31,29	8,68	-	**1390**	**1599**
384	080	**024**	XX	YY	00	3	800	240	349	178	1,23	9,76	2,72	-	**673**	**774**
		032				4	800	320	436	222	1,22	13,04	3,60	-	**777**	**894**
		040				5	800	400	526	269	1,23	16,24	4,56	-	**880**	**1012**
		048				6	800	480	622	318	1,25	19,52	5,52	-	**981**	**1128**
		056				7	800	560	726	370	1,26	22,80	6,48	-	**1089**	**1252**
		064				8	800	640	837	427	1,27	26,00	7,44	-	**1192**	**1371**
		072				9	800	720	959	489	1,28	29,28	8,40	-	**1291**	**1485**
		080				10	800	800	1060	541	1,28	32,56	9,12	-	**1396**	**1605**
		088				11	800	880	1161	592	1,29	35,76	9,92	-	**1501**	**1726**
384	090	**024**	XX	YY	00	3	900	240	392	200	1,23	10,98	3,06	-	**713**	**820**
		032				4	900	320	491	250	1,22	14,67	4,05	-	**825**	**949**
		040				5	900	400	592	302	1,23	18,27	5,13	-	**940**	**1081**
		048				6	900	480	700	357	1,25	21,96	6,21	-	**1049**	**1206**
		056				7	900	560	816	416	1,26	25,65	7,29	-	**1160**	**1334**
		064				8	900	640	941	480	1,27	29,25	8,37	-	**1276**	**1467**
		072				9	900	720	1079	551	1,28	32,94	9,45	-	**1388**	**1596**
		080				10	900	800	1193	608	1,28	36,63	10,26	-	**1500**	**1725**
		088				11	900	880	1306	666	1,29	40,23	11,16	-	**1613**	**1855**

Conform EN442-1: 2014: radiatoren en convectoren

Voor meer details over onze artikel-data, zie artikel-database: https://www.2ba.nl

Voor de warmteafgiftes van andere regimes, kijkt u op p. 368 (correctiefactoren)

NEDERLAND. Prijzen in euro (excl. BTW)

VIOLA-A HORIZONTAAL (H2-RO-A)

HOE VIOLA-A HORIZONTAAL BESTELLEN
Leveringstermijn 15 - 30 werkdagen
(zonder transportduur)

384	100	024	XX	YY	00

- ref. nr. (3 cijfers)
- breedte (3 cijfers)
- hoogte (3 cijfers)
- aansluiting (2 tekens) p. 255
- kleur (2 cijfers) p. 12
- uitvoering (2 tekens)
  - 00 = standaard
  - 07 = telescopische steunvoeten + variabele muurbevestigingen
  - H0 = hogere werkdruk (10 bar)

VRIJSTAANDE OPSTELLING (H2-RO-A)
Zie p. 253 voor extra toebehoren.

H2-RO-A
(thermostaatkop apart te bestellen)

PRIJSGROEP: VPG2 - STAAL DESIGNRADIATOREN

BESTELCODE MAATWERK VIOLA-A HORIZONTAAL						TECHNISCHE GEGEVENS buizen	breedte (L mm)	hoogte (H mm)	75/65/20 (Watt) (Φ50K)	55/45/20 (Watt) (Φ30K)	n-exp.	gewicht (kg)	inhoud (l)	el. weerst. (Watt)	STANDAARDKLEUR prijs RAL 9016 (€)	ANDERE KLEUREN prijs kleur (€)
REF. NR. VIOLA-A HORIZONTAAL H2-RO-A : 384																
384	100	**024**	XX	YY	00	3	1000	240	436	222	1,23	12,20	3,40	-	**756**	**869**
		032				4	1000	320	545	278	1,22	16,30	4,50	-	**877**	**1009**
		040				5	1000	400	658	336	1,23	20,30	5,70	-	**997**	**1147**
		048				6	1000	480	778	397	1,25	24,40	6,90	-	**1117**	**1285**
		056				7	1000	560	907	463	1,26	28,50	8,10	-	**1237**	**1423**
		064				8	1000	640	1046	534	1,27	32,50	9,30	-	**1360**	**1564**
		072				9	1000	720	1199	612	1,28	36,60	10,50	-	**1479**	**1701**
		080				10	1000	800	1325	676	1,28	40,70	11,40	-	**1600**	**1840**
		088				11	1000	880	1451	740	1,29	44,70	12,40	-	**1724**	**1983**
384	110	**024**	XX	YY	00	3	1100	240	480	245	1,23	13,42	3,74	-	**795**	**914**
		032				4	1100	320	600	306	1,22	17,93	4,95	-	**926**	**1065**
		040				5	1100	400	724	369	1,23	22,33	6,27	-	**1053**	**1211**
		048				6	1100	480	856	437	1,25	26,84	7,59	-	**1184**	**1362**
		056				7	1100	560	998	509	1,26	31,35	8,91	-	**1315**	**1512**
		064				8	1100	640	1151	587	1,27	35,75	10,23	-	**1442**	**1658**
		072				9	1100	720	1319	673	1,28	40,26	11,55	-	**1574**	**1810**
		080				10	1100	800	1458	744	1,28	44,77	12,54	-	**1703**	**1958**
		088				11	1100	880	1596	814	1,29	49,17	13,64	-	**1832**	**2107**
384	120	**024**	XX	YY	00	3	1200	240	523	267	1,23	14,64	4,08	-	**837**	**963**
		032				4	1200	320	654	334	1,22	19,56	5,40	-	**975**	**1121**
		040				5	1200	400	790	403	1,23	24,36	6,84	-	**1113**	**1280**
		048				6	1200	480	934	476	1,25	29,28	8,28	-	**1253**	**1441**
		056				7	1200	560	1088	555	1,26	34,20	9,72	-	**1389**	**1597**
		064				8	1200	640	1255	640	1,27	39,00	11,16	-	**1528**	**1757**
		072				9	1200	720	1439	734	1,28	43,92	12,60	-	**1666**	**1916**
		080				10	1200	800	1590	811	1,28	48,84	13,68	-	**1804**	**2075**
		088				11	1200	880	1741	888	1,29	53,64	14,88	-	**1943**	**2234**
384	140	**024**	XX	YY	00	3	1400	240	610	311	1,23	17,08	4,76	-	**919**	**1057**
		032				4	1400	320	763	389	1,22	22,82	6,30	-	**1072**	**1233**
		040				5	1400	400	921	470	1,23	28,42	7,98	-	**1228**	**1412**
		048				6	1400	480	1089	556	1,25	34,16	9,66	-	**1387**	**1595**
		056				7	1400	560	1270	648	1,26	39,90	11,34	-	**1542**	**1773**
		064				8	1400	640	1464	747	1,27	45,50	13,02	-	**1698**	**1953**
		072				9	1400	720	1679	856	1,28	51,24	14,70	-	**1854**	**2132**
		080				10	1400	800	1855	946	1,28	56,98	15,96	-	**2008**	**2309**
		088				11	1400	880	2031	1036	1,29	62,58	17,36	-	**2164**	**2489**
384	160	**024**	XX	YY	00	3	1600	240	698	356	1,23	19,52	5,44	-	**1001**	**1151**
		032				4	1600	320	872	445	1,22	26,08	7,20	-	**1174**	**1350**
		040				5	1600	400	1053	537	1,23	32,48	9,12	-	**1345**	**1547**
		048				6	1600	480	1245	635	1,25	39,04	11,04	-	**1518**	**1746**
		056				7	1600	560	1451	740	1,26	45,60	12,96	-	**1693**	**1947**
		064				8	1600	640	1674	854	1,27	52,00	14,88	-	**1866**	**2146**
		072				9	1600	720	1918	979	1,28	58,56	16,80	-	**2037**	**2343**
		080				10	1600	800	2120	1082	1,28	65,12	18,24	-	**2210**	**2542**
		088				11	1600	880	2322	1184	1,29	71,52	19,84	-	**2382**	**2739**

Conform EN442-1: 2014: radiatoren en convectoren

Voor meer details over onze artikel-data, zie artikel-database: https://www.2ba.nl

Voor de warmteafgiftes van andere regimes, kijkt u op p. 368 (correctiefactoren)

NEDERLAND. Prijzen in euro (excl. BTW)

VIOLA-A HORIZONTAAL (H2-RO-A)

H2-RO-A
(thermostaatkop apart te bestellen)

HOE VIOLA-A HORIZONTAAL BESTELLEN
Leveringstermijn 15 - 30 werkdagen
(zonder transportduur)

384	180	**024**	XX	YY	00

- ref. nr. (3 cijfers)
- breedte (3 cijfers)
- hoogte (3 cijfers)
- aansluiting (2 tekens) p. 255
- kleur (2 cijfers) p. 12
- uitvoering (2 tekens)
  - 00 = standaard
  - 07 = telescopische steunvoeten + variabele muurbevestigingen
  - H0 = hogere werkdruk (10 bar)

VRIJSTAANDE OPSTELLING (H2-RO-A)
Zie p. 253 voor extra toebehoren.

PRIJSGROEP: VPG2 - STAAL DESIGNRADIATOREN

BESTELCODE MAATWERK VIOLA-A HORIZONTAAL						TECHNISCHE GEGEVENS									STANDAARDKLEUR	ANDERE KLEUREN
						buizen	breedte (L mm)	hoogte (H mm)	75/65/20 (Watt) (Φ50K)	55/45/20 (Watt) (Φ30K)	n-exp.	gewicht (kg)	inhoud (l)	el. weerst. (Watt)	prijs RAL 9016 (€)	prijs kleur (€)
REF. NR. VIOLA-A HORIZONTAAL H2-RO-A : 384																
384	180	**024**	XX	YY	00	3	1800	240	785	400	1,23	21,96	6,12	-	**1082**	**1244**
		032				4	1800	320	981	501	1,22	29,34	8,10	-	**1273**	**1464**
		040				5	1800	400	1184	604	1,23	36,54	10,26	-	**1461**	**1680**
		048				6	1800	480	1400	714	1,25	43,92	12,42	-	**1653**	**1901**
		056				7	1800	560	1633	833	1,26	51,30	14,58	-	**1841**	**2117**
		064				8	1800	640	1883	961	1,27	58,50	16,74	-	**2034**	**2339**
		072				9	1800	720	2158	1101	1,28	65,88	18,90	-	**2225**	**2559**
		080				10	1800	800	2385	1217	1,28	73,26	20,52	-	**2418**	**2781**
		088				11	1800	880	2612	1333	1,29	80,46	22,32	-	**2604**	**2995**
384	200	**024**	XX	YY	00	3	2000	240	872	445	1,23	24,40	6,80	-	**1160**	**1334**
		032				4	2000	320	1090	556	1,22	32,60	9,00	-	**1370**	**1576**
		040				5	2000	400	1316	671	1,23	40,60	11,40	-	**1580**	**1817**
		048				6	2000	480	1556	794	1,25	48,80	13,80	-	**1785**	**2053**
		056				7	2000	560	1814	926	1,26	57,00	16,20	-	**1996**	**2295**
		064				8	2000	640	2092	1067	1,27	65,00	18,60	-	**2201**	**2531**
		072				9	2000	720	2398	1223	1,28	73,20	21,00	-	**2411**	**2773**
		080				10	2000	800	2650	1352	1,28	81,40	22,80	-	**2619**	**3012**
		088				11	2000	880	2902	1481	1,29	89,40	24,80	-	**2826**	**3250**
384	220	**024**	XX	YY	00	3	2200	240	959	489	1,23	26,84	7,48	-	**1243**	**1429**
		032				4	2200	320	1199	612	1,22	35,86	9,90	-	**1473**	**1694**
		040				5	2200	400	1448	739	1,23	44,66	12,54	-	**1697**	**1952**
		048				6	2200	480	1712	873	1,25	53,68	15,18	-	**1922**	**2210**
		056				7	2200	560	1995	1018	1,26	62,70	17,82	-	**2147**	**2469**
		064				8	2200	640	2301	1174	1,27	71,50	20,46	-	**2373**	**2729**
		072				9	2200	720	2638	1346	1,28	80,52	23,10	-	**2595**	**2984**
		080				10	2200	800	2915	1487	1,28	89,54	25,08	-	**2823**	**3246**
		088				11	2200	880	3192	1629	1,29	98,34	27,28	-	**3048**	**3505**
384	240	**024**	XX	YY	00	3	2400	240	1046	534	1,23	29,28	8,16	-	**1327**	**1526**
		032				4	2400	320	1308	667	1,22	39,12	10,80	-	**1568**	**1803**
		040				5	2400	400	1579	806	1,23	48,72	13,68	-	**1814**	**2086**
		048				6	2400	480	1867	953	1,25	58,56	16,56	-	**2054**	**2362**
		056				7	2400	560	2177	1111	1,26	68,40	19,44	-	**2295**	**2639**
		064				8	2400	640	2510	1281	1,27	78,00	22,32	-	**2540**	**2921**
		072				9	2400	720	2878	1468	1,28	87,84	25,20	-	**2784**	**3202**
		080				10	2400	800	3180	1622	1,28	97,68	27,36	-	**3024**	**3478**
		088				11	2400	880	3482	1777	1,29	107,28	29,76	-	**3268**	**3758**
384	260	**024**	XX	YY	00	3	2600	240	1134	578	1,23	31,72	8,84	-	**1407**	**1618**
		032				4	2600	320	1417	723	1,22	42,38	11,70	-	**1667**	**1917**
		040				5	2600	400	1711	873	1,23	52,78	14,82	-	**1926**	**2215**
		048				6	2600	480	2023	1032	1,25	63,44	17,94	-	**2190**	**2519**
		056				7	2600	560	2358	1203	1,26	74,10	21,06	-	**2446**	**2813**
		064				8	2600	640	2720	1388	1,27	84,50	24,18	-	**2707**	**3113**
		072				9	2600	720	3117	1591	1,28	95,16	27,30	-	**2970**	**3416**
		080				10	2600	800	3445	1758	1,28	105,82	29,64	-	**3229**	**3713**
		088				11	2600	880	3773	1925	1,29	116,22	32,24	-	**3487**	**4010**

Conform EN442-1: 2014: radiatoren en convectoren

Voor meer details over onze artikel-data, zie artikel-database: https://www.2ba.nl

Voor de warmteafgiftes van andere regimes, kijkt u op p. 368 (correctiefactoren)

NEDERLAND. Prijzen in euro (excl. BTW)

VIOLA-A HORIZONTAAL (H2-RO-A)

HOE VIOLA-A HORIZONTAAL BESTELLEN
Leveringstermijn 15 - 30 werkdagen
(zonder transportduur)

384	280	**024**	XX	YY	00

- ref. nr. (3 cijfers)
- breedte (3 cijfers)
- hoogte (3 cijfers)
- aansluiting (2 tekens) p. 255
- kleur (2 cijfers) p. 12
- uitvoering (2 tekens)
  - 00 = standaard
  - 07 = telescopische steunvoeten + variabele muurbevestigingen
  - H0 = hogere werkdruk (10 bar)

VRIJSTAANDE OPSTELLING (H2-RO-A)
Zie p. 253 voor extra toebehoren.

H2-RO-A
(thermostaatkop apart te bestellen)

PRIJSGROEP: VPG2 - STAAL DESIGNRADIATOREN

BESTELCODE MAATWERK VIOLA-A HORIZONTAAL						TECHNISCHE GEGEVENS buizen	breedte (L mm)	hoogte (H mm)	75/65/20 (Watt) (ϕ50K)	55/45/20 (Watt) (ϕ30K)	n-exp.	gewicht (kg)	inhoud (l)	el. weerst. (Watt)	STANDAARDKLEUR prijs RAL 9016 (€)	ANDERE KLEUREN prijs kleur (€)
REF. NR. VIOLA-A HORIZONTAAL H2-RO-A : 384																
384	280	**024**	XX	YY	00	3	2800	240	1221	623	1,23	34,16	9,52	-	**1490**	**1714**
		032				4	2800	320	1526	779	1,22	45,64	12,60	-	**1768**	**2033**
		040				5	2800	400	1842	940	1,23	56,84	15,96	-	**2043**	**2349**
		048				6	2800	480	2178	1111	1,25	68,32	19,32	-	**2321**	**2669**
		056				7	2800	560	2540	1296	1,26	79,80	22,68	-	**2597**	**2987**
		064				8	2800	640	2929	1494	1,27	91,00	26,04	-	**2878**	**3310**
		072				9	2800	720	3357	1713	1,28	102,48	29,40	-	**3155**	**3628**
		080				10	2800	800	3710	1893	1,28	113,96	31,92	-	**3431**	**3946**
		088				11	2800	880	4063	2073	1,29	125,16	34,72	-	**3708**	**4264**
384	300	**024**	XX	YY	00	3	3000	240	1308	667	1,23	36,60	10,20	-	**1570**	**1806**
		032				4	3000	320	1635	834	1,22	48,90	13,50	-	**1866**	**2146**
		040				5	3000	400	1974	1007	1,23	60,90	17,10	-	**2159**	**2483**
		048				6	3000	480	2334	1191	1,25	73,20	20,70	-	**2458**	**2827**
		056				7	3000	560	2721	1388	1,26	85,50	24,30	-	**2750**	**3163**
		064				8	3000	640	3138	1601	1,27	97,50	27,90	-	**3047**	**3504**
		072				9	3000	720	3597	1835	1,28	109,80	31,50	-	**3343**	**3844**
		080				10	3000	800	3975	2028	1,28	122,10	34,20	-	**3635**	**4180**
		088				11	3000	880	4353	2221	1,29	134,10	37,20	-	**3931**	**4521**

Conform EN442-1: 2014: radiatoren en convectoren

Voor meer details over onze artikel-data, zie artikel-database: https://www.2ba.nl
Voor de warmteafgiftes van andere regimes, kijkt u op p. 368 (correctiefactoren)
NEDERLAND. Prijzen in euro (excl. BTW)

VIOLA-A HORIZONTAAL (H2L1-RO-A)

H2L1-RO-A
(thermostaatkop apart te bestellen)

HOE VIOLA-A HORIZONTAAL BESTELLEN
Leveringstermijn 15 - 30 werkdagen
(zonder transportduur)

382	050	**024**	XX	YY	00

- ref. nr. (3 cijfers)
- breedte (3 cijfers)
- hoogte (3 cijfers)
- aansluiting (2 tekens) p. 255
- kleur (2 cijfers) p. 12
- uitvoering (2 tekens)
  - 00 = standaard
  - 07 = telescopische steunvoeten + variabele muurbevestigingen
  - H0 = hogere werkdruk (10 bar)

VRIJSTAANDE OPSTELLING (H2L1-RO-A)
Zie p. 253 voor extra toebehoren.

PRIJSGROEP: VPG2 - STAAL DESIGNRADIATOREN

BESTELCODE MAATWERK VIOLA-A HORIZONTAAL						TECHNISCHE GEGEVENS									STANDAARDKLEUR	ANDERE KLEUREN
						buizen	breedte (L mm)	hoogte (H mm)	75/65/20 (Watt) (Φ50K)	55/45/20 (Watt) (Φ30K)	n-exp.	gewicht (kg)	inhoud (l)	el. weerst. (Watt)	prijs RAL 9016 (€)	prijs kleur (€)
REF. NR. VIOLA-A HORIZONTAAL H2L1-RO-A : 382																
382	050	**024**	XX	YY	00	3	500	240	322	164	1,28	7,75	1,70	-	**609**	**700**
		032				4	500	320	399	204	1,30	10,35	2,25	-	**707**	**813**
		040				5	500	400	474	242	1,32	12,90	2,85	-	**807**	**928**
		048				6	500	480	550	280	1,34	15,50	3,45	-	**901**	**1036**
		056				7	500	560	625	319	1,36	18,10	4,05	-	**1002**	**1152**
		064				8	500	640	677	345	1,36	20,65	4,65	-	**1102**	**1267**
		072				9	500	720	728	371	1,36	23,25	5,25	-	**1199**	**1379**
		080				10	500	800	780	398	1,37	25,80	5,70	-	**1294**	**1488**
		088				11	500	880	822	419	1,36	27,85	6,20	-	**1393**	**1602**
382	060	**024**	XX	YY	00	3	600	240	386	197	1,28	9,30	2,04	-	**658**	**757**
		032				4	600	320	479	244	1,30	12,42	2,70	-	**769**	**884**
		040				5	600	400	569	290	1,32	15,48	3,42	-	**876**	**1007**
		048				6	600	480	659	336	1,34	18,60	4,14	-	**981**	**1128**
		056				7	600	560	749	382	1,36	21,72	4,86	-	**1092**	**1256**
		064				8	600	640	812	414	1,36	24,78	5,58	-	**1200**	**1380**
		072				9	600	720	874	446	1,36	27,90	6,30	-	**1308**	**1504**
		080				10	600	800	936	478	1,37	30,96	6,84	-	**1418**	**1631**
		088				11	600	880	986	503	1,36	33,42	7,44	-	**1525**	**1754**
382	070	**024**	XX	YY	00	3	700	240	450	230	1,28	10,85	2,38	-	**705**	**811**
		032				4	700	320	559	285	1,30	14,49	3,15	-	**823**	**946**
		040				5	700	400	664	339	1,32	18,06	3,99	-	**944**	**1086**
		048				6	700	480	769	393	1,34	21,70	4,83	-	**1059**	**1218**
		056				7	700	560	874	446	1,36	25,34	5,67	-	**1181**	**1358**
		064				8	700	640	947	483	1,36	28,91	6,51	-	**1302**	**1497**
		072				9	700	720	1019	520	1,36	32,55	7,35	-	**1420**	**1633**
		080				10	700	800	1092	557	1,37	36,12	7,98	-	**1538**	**1769**
		088				11	700	880	1151	587	1,36	38,99	8,68	-	**1655**	**1903**
382	080	**024**	XX	YY	00	3	800	240	514	262	1,28	12,40	2,72	-	**754**	**867**
		032				4	800	320	638	326	1,30	16,56	3,60	-	**882**	**1014**
		040				5	800	400	758	387	1,32	20,64	4,56	-	**1011**	**1163**
		048				6	800	480	879	449	1,34	24,80	5,52	-	**1141**	**1312**
		056				7	800	560	999	510	1,36	28,96	6,48	-	**1272**	**1463**
		064				8	800	640	1082	552	1,36	33,04	7,44	-	**1398**	**1608**
		072				9	800	720	1165	594	1,36	37,20	8,40	-	**1528**	**1757**
		080				10	800	800	1248	637	1,37	41,28	9,12	-	**1656**	**1904**
		088				11	800	880	1315	671	1,36	44,56	9,92	-	**1785**	**2053**
382	090	**024**	XX	YY	00	3	900	240	579	295	1,28	13,95	3,06	-	**804**	**925**
		032				4	900	320	718	366	1,30	18,63	4,05	-	**941**	**1082**
		040				5	900	400	853	435	1,32	23,22	5,13	-	**1080**	**1242**
		048				6	900	480	989	505	1,34	27,90	6,21	-	**1221**	**1404**
		056				7	900	560	1124	574	1,36	32,58	7,29	-	**1360**	**1564**
		064				8	900	640	1218	621	1,36	37,17	8,37	-	**1499**	**1724**
		072				9	900	720	1310	669	1,36	41,85	9,45	-	**1640**	**1886**
		080				10	900	800	1404	716	1,37	46,44	10,26	-	**1779**	**2046**
		088				11	900	880	1480	755	1,36	50,13	11,16	-	**1918**	**2206**

Conform EN442-1: 2014: radiatoren en convectoren

Voor meer details over onze artikel-data, zie artikel-database: https://www.2ba.nl

Voor de warmteafgiftes van andere regimes, kijkt u op p. 368 (correctiefactoren)

NEDERLAND. Prijzen in euro (excl. BTW)

VIOLA-A HORIZONTAAL (H2L1-RO-A)

HOE VIOLA-A HORIZONTAAL BESTELLEN
Leveringstermijn 15 - 30 werkdagen
(zonder transportduur)

382	100	**024**	XX	YY	00

- ref. nr. (3 cijfers)
- breedte (3 cijfers)
- hoogte (3 cijfers)
- aansluiting (2 tekens) p. 255
- kleur (2 cijfers) p. 12
- uitvoering (2 tekens)
  - 00 = standaard
  - 07 = telescopische steunvoeten + variabele muurbevestigingen
  - H0 = hogere werkdruk (10 bar)

VRIJSTAANDE OPSTELLING (H2L1-RO-A)
Zie p. 253 voor extra toebehoren.

H2L1-RO-A
(thermostaatkop apart te bestellen)

PRIJSGROEP: VPG2 - STAAL DESIGNRADIATOREN

BESTELCODE MAATWERK VIOLA-A HORIZONTAAL						TECHNISCHE GEGEVENS buizen	breedte (L mm)	hoogte (H mm)	75/65/20 (Watt) (Φ50K)	55/45/20 (Watt) (Φ30K)	n-exp.	gewicht (kg)	inhoud (l)	el. weerst. (Watt)	STANDAARDKLEUR prijs RAL 9016 (€)	ANDERE KLEUREN prijs kleur (€)
REF. NR. VIOLA-A HORIZONTAAL H2L1-RO-A : 382																
382	100	**024**	XX	YY	00	3	1000	240	643	328	1,28	15,50	3,40	-	**849**	**976**
		032				4	1000	320	798	407	1,30	20,70	4,50	-	**1000**	**1150**
		040				5	1000	400	948	484	1,32	25,80	5,70	-	**1149**	**1321**
		048				6	1000	480	1099	561	1,34	31,00	6,90	-	**1299**	**1494**
		056				7	1000	560	1249	637	1,36	36,20	8,10	-	**1447**	**1664**
		064				8	1000	640	1353	690	1,36	41,30	9,30	-	**1598**	**1838**
		072				9	1000	720	1456	743	1,36	46,50	10,50	-	**1748**	**2010**
		080				10	1000	800	1560	796	1,37	51,60	11,40	-	**1898**	**2183**
		088				11	1000	880	1644	839	1,36	55,70	12,40	-	**2046**	**2353**
382	110	**024**	XX	YY	00	3	1100	240	707	361	1,28	17,05	3,74	-	**895**	**1029**
		032				4	1100	320	878	448	1,30	22,77	4,95	-	**1054**	**1212**
		040				5	1100	400	1043	532	1,32	28,38	6,27	-	**1218**	**1401**
		048				6	1100	480	1209	617	1,34	34,10	7,59	-	**1376**	**1582**
		056				7	1100	560	1374	701	1,36	39,82	8,91	-	**1539**	**1770**
		064				8	1100	640	1488	759	1,36	45,43	10,23	-	**1699**	**1954**
		072				9	1100	720	1602	817	1,36	51,15	11,55	-	**1860**	**2139**
		080				10	1100	800	1716	876	1,37	56,76	12,54	-	**2019**	**2322**
		088				11	1100	880	1808	923	1,36	61,27	13,64	-	**2179**	**2506**
382	120	**024**	XX	YY	00	3	1200	240	772	394	1,28	18,60	4,08	-	**944**	**1086**
		032				4	1200	320	958	489	1,30	24,84	5,40	-	**1115**	**1282**
		040				5	1200	400	1138	580	1,32	30,96	6,84	-	**1284**	**1477**
		048				6	1200	480	1319	673	1,34	37,20	8,28	-	**1456**	**1674**
		056				7	1200	560	1499	765	1,36	43,44	9,72	-	**1625**	**1869**
		064				8	1200	640	1624	828	1,36	49,56	11,16	-	**1797**	**2067**
		072				9	1200	720	1747	891	1,36	55,80	12,60	-	**1969**	**2264**
		080				10	1200	800	1872	955	1,37	61,92	13,68	-	**2139**	**2460**
		088				11	1200	880	1973	1007	1,36	66,84	14,88	-	**2309**	**2655**
382	140	**024**	XX	YY	00	3	1400	240	900	459	1,28	21,70	4,76	-	**1040**	**1196**
		032				4	1400	320	1117	570	1,30	28,98	6,30	-	**1229**	**1413**
		040				5	1400	400	1327	677	1,32	36,12	7,98	-	**1425**	**1639**
		048				6	1400	480	1539	785	1,34	43,40	9,66	-	**1614**	**1856**
		056				7	1400	560	1749	892	1,36	50,68	11,34	-	**1804**	**2075**
		064				8	1400	640	1894	966	1,36	57,82	13,02	-	**1997**	**2297**
		072				9	1400	720	2038	1040	1,36	65,10	14,70	-	**2190**	**2519**
		080				10	1400	800	2184	1114	1,37	72,24	15,96	-	**2379**	**2736**
		088				11	1400	880	2302	1174	1,36	77,98	17,36	-	**2573**	**2959**
382	160	**024**	XX	YY	00	3	1600	240	1029	525	1,28	24,80	5,44	-	**1135**	**1305**
		032				4	1600	320	1277	651	1,30	33,12	7,20	-	**1345**	**1547**
		040				5	1600	400	1517	774	1,32	41,28	9,12	-	**1559**	**1793**
		048				6	1600	480	1758	897	1,34	49,60	11,04	-	**1773**	**2039**
		056				7	1600	560	1998	1020	1,36	57,92	12,96	-	**1983**	**2280**
		064				8	1600	640	2165	1104	1,36	66,08	14,88	-	**2197**	**2527**
		072				9	1600	720	2330	1189	1,36	74,40	16,80	-	**2410**	**2772**
		080				10	1600	800	2496	1273	1,37	82,56	18,24	-	**2620**	**3013**
		088				11	1600	880	2630	1342	1,36	89,12	19,84	-	**2833**	**3258**

Conform EN442-1: 2014: radiatoren en convectoren

Voor meer details over onze artikel-data, zie artikel-database: https://www.2ba.nl

Voor de warmteafgiftes van andere regimes, kijkt u op p. 368 (correctiefactoren)

NEDERLAND. Prijzen in euro (excl. BTW)

VIOLA-A HORIZONTAAL (H2L1-RO-A)

H2L1-RO-A
(thermostaatkop apart te bestellen)

HOE VIOLA-A HORIZONTAAL BESTELLEN
Leveringstermijn 15 - 30 werkdagen
(zonder transportduur)

382	180	**024**	XX	YY	00

- ref. nr. (3 cijfers)
- breedte (3 cijfers)
- hoogte (3 cijfers)
- aansluiting (2 tekens) p. 255
- kleur (2 cijfers) p. 12
- uitvoering (2 tekens)
  00 = standaard
  07 = telescopische steunvoeten + variabele muurbevestigingen
  H0 = hogere werkdruk (10 bar)

VRIJSTAANDE OPSTELLING (H2L1-RO-A)
Zie p. 253 voor extra toebehoren.

PRIJSGROEP: VPG2 - STAAL DESIGNRADIATOREN

BESTELCODE MAATWERK VIOLA-A HORIZONTAAL						TECHNISCHE GEGEVENS									STANDAARDKLEUR	ANDERE KLEUREN
						buizen	breedte (L mm)	hoogte (H mm)	75/65/20 (Watt) (Φ50K)	55/45/20 (Watt) (Φ30K)	n-exp.	gewicht (kg)	inhoud (l)	el. weerst. (Watt)	prijs RAL 9016 (€)	prijs kleur (€)
REF. NR. VIOLA-A HORIZONTAAL H2L1-RO-A : 382																
382	180	**024**	XX	YY	00	3	1800	240	1157	591	1,28	27,90	6,12	-	**1229**	**1413**
		032				4	1800	320	1436	733	1,30	37,26	8,10	-	**1467**	**1687**
		040				5	1800	400	1706	871	1,32	46,44	10,26	-	**1697**	**1952**
		048				6	1800	480	1978	1009	1,34	55,80	12,42	-	**1927**	**2216**
		056				7	1800	560	2248	1147	1,36	65,16	14,58	-	**2163**	**2487**
		064				8	1800	640	2435	1243	1,36	74,34	16,74	-	**2394**	**2753**
		072				9	1800	720	2621	1337	1,36	83,70	18,90	-	**2629**	**3023**
		080				10	1800	800	2808	1433	1,37	92,88	20,52	-	**2861**	**3290**
		088				11	1800	880	2959	1510	1,36	100,26	22,32	-	**3097**	**3562**
382	200	**024**	XX	YY	00	3	2000	240	1286	656	1,28	31,00	6,80	-	**1323**	**1521**
		032				4	2000	320	1596	814	1,30	41,40	9,00	-	**1582**	**1819**
		040				5	2000	400	1896	967	1,32	51,60	11,40	-	**1832**	**2107**
		048				6	2000	480	2198	1121	1,34	62,00	13,80	-	**2085**	**2398**
		056				7	2000	560	2498	1274	1,36	72,40	16,20	-	**2340**	**2691**
		064				8	2000	640	2706	1381	1,36	82,60	18,60	-	**2594**	**2983**
		072				9	2000	720	2912	1486	1,36	93,00	21,00	-	**2849**	**3276**
		080				10	2000	800	3120	1592	1,37	103,20	22,80	-	**3102**	**3567**
		088				11	2000	880	3288	1678	1,36	111,40	24,80	-	**3357**	**3861**
382	220	**024**	XX	YY	00	3	2200	240	1415	722	1,28	34,10	7,48	-	**1421**	**1634**
		032				4	2200	320	1756	896	1,30	45,54	9,90	-	**1697**	**1952**
		040				5	2200	400	2086	1064	1,32	56,76	12,54	-	**1972**	**2268**
		048				6	2200	480	2418	1234	1,34	68,20	15,18	-	**2247**	**2584**
		056				7	2200	560	2748	1402	1,36	79,64	17,82	-	**2519**	**2897**
		064				8	2200	640	2977	1519	1,36	90,86	20,46	-	**2792**	**3211**
		072				9	2200	720	3203	1634	1,36	102,30	23,10	-	**3067**	**3527**
		080				10	2200	800	3432	1751	1,37	113,52	25,08	-	**3344**	**3846**
		088				11	2200	880	3617	1845	1,36	122,54	27,28	-	**3619**	**4162**
382	240	**024**	XX	YY	00	3	2400	240	1543	787	1,28	37,20	8,16	-	**1515**	**1742**
		032				4	2400	320	1915	977	1,30	49,68	10,80	-	**1814**	**2086**
		040				5	2400	400	2275	1161	1,32	61,92	13,68	-	**2107**	**2423**
		048				6	2400	480	2638	1346	1,34	74,40	16,56	-	**2404**	**2765**
		056				7	2400	560	2998	1529	1,36	86,88	19,44	-	**2700**	**3105**
		064				8	2400	640	3247	1657	1,36	99,12	22,32	-	**2990**	**3439**
		072				9	2400	720	3494	1783	1,36	111,60	25,20	-	**3288**	**3781**
		080				10	2400	800	3744	1910	1,37	123,84	27,36	-	**3584**	**4122**
		088				11	2400	880	3946	2013	1,36	133,68	29,76	-	**3877**	**4459**
382	260	**024**	XX	YY	00	3	2600	240	1672	853	1,28	40,30	8,84	-	**1612**	**1854**
		032				4	2600	320	2075	1059	1,30	53,82	11,70	-	**1926**	**2215**
		040				5	2600	400	2465	1258	1,32	67,08	14,82	-	**2242**	**2578**
		048				6	2600	480	2857	1458	1,34	80,60	17,94	-	**2560**	**2944**
		056				7	2600	560	3247	1657	1,36	94,12	21,06	-	**2876**	**3307**
		064				8	2600	640	3518	1795	1,36	107,38	24,18	-	**3196**	**3675**
		072				9	2600	720	3786	1931	1,36	120,90	27,30	-	**3511**	**4038**
		080				10	2600	800	4056	2069	1,37	134,16	29,64	-	**3824**	**4398**
		088				11	2600	880	4274	2181	1,36	144,82	32,24	-	**4144**	**4766**

Conform EN442-1: 2014: radiatoren en convectoren

Voor meer details over onze artikel-data, zie artikel-database: https://www.2ba.nl
Voor de warmteafgiftes van andere regimes, kijkt u op p. 368 (correctiefactoren)
NEDERLAND. Prijzen in euro (excl. BTW)

VIOLA-A HORIZONTAAL (H2L1-RO-A)

HOE VIOLA-A HORIZONTAAL BESTELLEN
Leveringstermijn 15 - 30 werkdagen
(zonder transportduur)

382	280	**024**	XX	YY	00

ref. nr. (3 cijfers)
breedte (3 cijfers)
hoogte (3 cijfers)
aansluiting (2 tekens) p. 255
kleur (2 cijfers) p. 12
uitvoering (2 tekens)
00 = standaard
07 = telescopische steunvoeten + variabele muurbevestigingen
H0 = hogere werkdruk (10 bar)

VRIJSTAANDE OPSTELLING (H2L1-RO-A)
Zie p. 253 voor extra toebehoren.

H2L1-RO-A
(thermostaatkop apart te bestellen)

PRIJSGROEP: VPG2 - STAAL DESIGNRADIATOREN

BESTELCODE MAATWERK VIOLA-A HORIZONTAAL						TECHNISCHE GEGEVENS buizen	breedte (L mm)	hoogte (H mm)	75/65/20 (Watt) (Φ50K)	55/45/20 (Watt) (Φ30K)	n-exp.	gewicht (kg)	inhoud (l)	el. weerst. (Watt)	STANDAARDKLEUR prijs RAL 9016 (€)	ANDERE KLEUREN prijs kleur (€)
REF. NR. VIOLA-A HORIZONTAAL H2L1-RO-A : 382																
382	280	**024**	XX	YY	00	3	2800	240	1800	919	1,28	43,40	9,52	-	**1704**	**1960**
		032				4	2800	320	2234	1140	1,30	57,96	12,60	-	**2042**	**2348**
		040				5	2800	400	2654	1354	1,32	72,24	15,96	-	**2380**	**2737**
		048				6	2800	480	3077	1570	1,34	86,80	19,32	-	**2716**	**3123**
		056				7	2800	560	3497	1784	1,36	101,36	22,68	-	**3057**	**3516**
		064				8	2800	640	3788	1933	1,36	115,64	26,04	-	**3394**	**3903**
		072				9	2800	720	4077	2080	1,36	130,20	29,40	-	**3728**	**4287**
		080				10	2800	800	4368	2229	1,37	144,48	31,92	-	**4067**	**4677**
		088				11	2800	880	4603	2349	1,36	155,96	34,72	-	**4404**	**5065**
382	300	**024**	XX	YY	00	3	3000	240	1929	984	1,28	46,50	10,20	-	**1801**	**2071**
		032				4	3000	320	2394	1221	1,30	62,10	13,50	-	**2158**	**2482**
		040				5	3000	400	2844	1451	1,32	77,40	17,10	-	**2517**	**2895**
		048				6	3000	480	3297	1682	1,34	93,00	20,70	-	**2874**	**3305**
		056				7	3000	560	3747	1912	1,36	108,60	24,30	-	**3234**	**3719**
		064				8	3000	640	4059	2071	1,36	123,90	27,90	-	**3594**	**4133**
		072				9	3000	720	4368	2229	1,36	139,50	31,50	-	**3948**	**4540**
		080				10	3000	800	4680	2388	1,37	154,80	34,20	-	**4307**	**4953**
		088				11	3000	880	4932	2516	1,36	167,10	37,20	-	**4664**	**5364**

Conform EN442-1: 2014: radiatoren en convectoren

Voor meer details over onze artikel-data, zie artikel-database: https://www.2ba.nl
Voor de warmteafgiftes van andere regimes, kijkt u op p. 368 (correctiefactoren)
NEDERLAND. Prijzen in euro (excl. BTW)

VIOLA-A HORIZONTAAL (H2L2-RO-A)

H2L2-RO-A
(thermostaatkop apart te bestellen)

HOE VIOLA-A HORIZONTAAL BESTELLEN
Leveringstermijn 15 - 30 werkdagen
(zonder transportduur)

383	050	024	XX	YY	00

- ref. nr. (3 cijfers)
- breedte (3 cijfers)
- hoogte (3 cijfers)
- aansluiting (2 tekens) p. 255
- kleur (2 cijfers) p. 12
- uitvoering (2 tekens)
  00 = standaard
  H0 = hogere werkdruk (10 bar)

PRIJSGROEP: VPG2 - STAAL DESIGNRADIATOREN

BESTELCODE MAATWERK VIOLA-A HORIZONTAAL						TECHNISCHE GEGEVENS									STANDAARDKLEUR	ANDERE KLEUREN
						buizen	breedte (L mm)	hoogte (H mm)	75/65/20 (Watt) (Φ50K)	55/45/20 (Watt) (Φ30K)	n-exp.	gewicht (kg)	inhoud (l)	el. weerst. (Watt)	prijs RAL 9016 (€)	prijs kleur (€)
REF. NR. VIOLA-A HORIZONTAAL H2L2-RO-A : 383																
383	050	**024**	XX	YY	00	3	500	240	433	221	1,25	9,70	2,00	-	**660**	**759**
		032				4	500	320	538	274	1,30	12,90	2,75	-	**774**	**890**
		040				5	500	400	663	338	1,31	16,10	3,45	-	**882**	**1014**
		048				6	500	480	788	402	1,33	19,40	4,15	-	**993**	**1142**
		056				7	500	560	913	466	1,34	22,60	4,85	-	**1104**	**1270**
		064				8	500	640	993	507	1,34	25,85	5,50	-	**1216**	**1398**
		072				9	500	720	1073	547	1,34	29,10	6,20	-	**1323**	**1521**
		080				10	500	800	1153	588	1,36	32,30	6,90	-	**1433**	**1648**
		088				11	500	880	1204	614	1,36	34,45	7,60	-	**1544**	**1776**
383	060	**024**	XX	YY	00	3	600	240	519	265	1,25	11,64	2,40	-	**721**	**829**
		032				4	600	320	645	329	1,30	15,48	3,30	-	**841**	**967**
		040				5	600	400	796	406	1,31	19,32	4,14	-	**964**	**1109**
		048				6	600	480	946	482	1,33	23,28	4,98	-	**1090**	**1254**
		056				7	600	560	1096	559	1,34	27,12	5,82	-	**1208**	**1389**
		064				8	600	640	1192	608	1,34	31,02	6,60	-	**1337**	**1538**
		072				9	600	720	1287	657	1,34	34,92	7,44	-	**1458**	**1677**
		080				10	600	800	1383	706	1,36	38,76	8,28	-	**1584**	**1822**
		088				11	600	880	1445	737	1,36	41,34	9,12	-	**1704**	**1960**
383	070	**024**	XX	YY	00	3	700	240	606	309	1,25	13,58	2,80	-	**777**	**894**
		032				4	700	320	753	384	1,30	18,06	3,85	-	**915**	**1052**
		040				5	700	400	928	474	1,31	22,54	4,83	-	**1048**	**1205**
		048				6	700	480	1103	563	1,33	27,16	5,81	-	**1186**	**1364**
		056				7	700	560	1278	652	1,34	31,64	6,79	-	**1321**	**1519**
		064				8	700	640	1390	709	1,34	36,19	7,70	-	**1456**	**1674**
		072				9	700	720	1502	766	1,34	40,74	8,68	-	**1596**	**1835**
		080				10	700	800	1614	823	1,36	45,22	9,66	-	**1732**	**1992**
		088				11	700	880	1686	860	1,36	48,23	10,64	-	**1866**	**2146**
383	080	**024**	XX	YY	00	3	800	240	692	353	1,25	15,52	3,20	-	**836**	**961**
		032				4	800	320	860	439	1,30	20,64	4,40	-	**981**	**1128**
		040				5	800	400	1061	541	1,31	25,76	5,52	-	**1134**	**1304**
		048				6	800	480	1261	643	1,33	31,04	6,64	-	**1280**	**1472**
		056				7	800	560	1461	745	1,34	36,16	7,76	-	**1430**	**1645**
		064				8	800	640	1589	811	1,34	41,36	8,80	-	**1582**	**1819**
		072				9	800	720	1716	876	1,34	46,56	9,92	-	**1730**	**1990**
		080				10	800	800	1844	941	1,36	51,68	11,04	-	**1879**	**2161**
		088				11	800	880	1926	983	1,36	55,12	12,16	-	**2029**	**2333**
383	090	**024**	XX	YY	00	3	900	240	779	397	1,25	17,46	3,60	-	**890**	**1024**
		032				4	900	320	968	494	1,30	23,22	4,95	-	**1052**	**1210**
		040				5	900	400	1193	609	1,31	28,98	6,21	-	**1217**	**1400**
		048				6	900	480	1418	724	1,33	34,92	7,47	-	**1376**	**1582**
		056				7	900	560	1643	838	1,34	40,68	8,73	-	**1540**	**1771**
		064				8	900	640	1787	912	1,34	46,53	9,90	-	**1701**	**1956**
		072				9	900	720	1931	985	1,34	52,38	11,16	-	**1865**	**2145**
		080				10	900	800	2075	1058	1,36	58,14	12,42	-	**2027**	**2331**
		088				11	900	880	2167	1106	1,36	62,01	13,68	-	**2190**	**2519**

Conform EN442-1: 2014: radiatoren en convectoren

Voor meer details over onze artikel-data, zie artikel-database: https://www.2ba.nl

Voor de warmteafgiftes van andere regimes, kijkt u op p. 368 (correctiefactoren)

NEDERLAND. Prijzen in euro (excl. BTW)

VIOLA-A HORIZONTAAL (H2L2-RO-A)

HOE VIOLA-A HORIZONTAAL BESTELLEN
Leveringstermijn 15 - 30 werkdagen
(zonder transportduur)

383	100	024	XX	YY	00

- ref. nr. (3 cijfers)
- breedte (3 cijfers)
- hoogte (3 cijfers)
- aansluiting (2 tekens) p. 255
- kleur (2 cijfers) p. 12
- uitvoering (2 tekens)
  00 = standaard
  H0 = hogere werkdruk (10 bar)

H2L2-RO-A
(thermostaatkop apart te bestellen)

PRIJSGROEP: VPG2 - STAAL DESIGNRADIATOREN

BESTELCODE MAATWERK VIOLA-A HORIZONTAAL						TECHNISCHE GEGEVENS									STANDAARDKLEUR	ANDERE KLEUREN
						buizen	breedte (L mm)	hoogte (H mm)	75/65/20 (Watt) (Φ50K)	55/45/20 (Watt) (Φ30K)	n-exp.	gewicht (kg)	inhoud (l)	el. weerst. (Watt)	prijs RAL 9016 (€)	prijs kleur (€)
REF. NR. VIOLA-A HORIZONTAAL H2L2-RO-A : 383																
383	100	**024**	XX	YY	00	3	1000	240	865	441	1,25	19,40	4,00	-	**948**	**1090**
		032				4	1000	320	1075	548	1,30	25,80	5,50	-	**1122**	**1290**
		040				5	1000	400	1326	677	1,31	32,20	6,90	-	**1302**	**1497**
		048				6	1000	480	1576	804	1,33	38,80	8,30	-	**1475**	**1696**
		056				7	1000	560	1826	932	1,34	45,20	9,70	-	**1649**	**1896**
		064				8	1000	640	1986	1013	1,34	51,70	11,00	-	**1824**	**2098**
		072				9	1000	720	2145	1094	1,34	58,20	12,40	-	**1999**	**2299**
		080				10	1000	800	2305	1176	1,36	64,60	13,80	-	**2172**	**2498**
		088				11	1000	880	2408	1229	1,36	68,90	15,20	-	**2348**	**2700**
383	110	**024**	XX	YY	00	3	1100	240	952	485	1,25	21,34	4,40	-	**1007**	**1158**
		032				4	1100	320	1183	603	1,30	28,38	6,05	-	**1195**	**1374**
		040				5	1100	400	1459	744	1,31	35,42	7,59	-	**1384**	**1592**
		048				6	1100	480	1734	884	1,33	42,68	9,13	-	**1570**	**1806**
		056				7	1100	560	2009	1025	1,34	49,72	10,67	-	**1758**	**2022**
		064				8	1100	640	2185	1115	1,34	56,87	12,10	-	**1945**	**2237**
		072				9	1100	720	2360	1204	1,34	64,02	13,64	-	**2136**	**2456**
		080				10	1100	800	2536	1294	1,36	71,06	15,18	-	**2322**	**2670**
		088				11	1100	880	2649	1351	1,36	75,79	16,72	-	**2509**	**2885**
383	120	**024**	XX	YY	00	3	1200	240	1038	530	1,25	23,28	4,80	-	**1065**	**1225**
		032				4	1200	320	1290	658	1,30	30,96	6,60	-	**1266**	**1456**
		040				5	1200	400	1591	812	1,31	38,64	8,28	-	**1469**	**1689**
		048				6	1200	480	1891	965	1,33	46,56	9,96	-	**1667**	**1917**
		056				7	1200	560	2191	1118	1,34	54,24	11,64	-	**1868**	**2148**
		064				8	1200	640	2383	1216	1,34	62,04	13,20	-	**2070**	**2381**
		072				9	1200	720	2574	1313	1,34	69,84	14,88	-	**2269**	**2609**
		080				10	1200	800	2766	1411	1,36	77,52	16,56	-	**2470**	**2841**
		088				11	1200	880	2890	1474	1,36	82,68	18,24	-	**2671**	**3072**
383	140	**024**	XX	YY	00	3	1400	240	1211	618	1,25	27,16	5,60	-	**1181**	**1358**
		032				4	1400	320	1505	768	1,30	36,12	7,70	-	**1407**	**1618**
		040				5	1400	400	1856	947	1,31	45,08	9,66	-	**1633**	**1878**
		048				6	1400	480	2206	1126	1,33	54,32	11,62	-	**1861**	**2140**
		056				7	1400	560	2556	1304	1,34	63,28	13,58	-	**2085**	**2398**
		064				8	1400	640	2780	1419	1,34	72,38	15,40	-	**2312**	**2659**
		072				9	1400	720	3003	1532	1,34	81,48	17,36	-	**2540**	**2921**
		080				10	1400	800	3227	1646	1,36	90,44	19,32	-	**2765**	**3180**
		088				11	1400	880	3371	1720	1,36	96,46	21,28	-	**2990**	**3439**
383	160	**024**	XX	YY	00	3	1600	240	1384	706	1,25	31,04	6,40	-	**1291**	**1485**
		032				4	1600	320	1720	878	1,30	41,28	8,80	-	**1546**	**1778**
		040				5	1600	400	2122	1082	1,31	51,52	11,04	-	**1800**	**2070**
		048				6	1600	480	2522	1287	1,33	62,08	13,28	-	**2053**	**2361**
		056				7	1600	560	2922	1491	1,34	72,32	15,52	-	**2306**	**2652**
		064				8	1600	640	3178	1621	1,34	82,72	17,60	-	**2559**	**2943**
		072				9	1600	720	3432	1751	1,34	93,12	19,84	-	**2809**	**3230**
		080				10	1600	800	3688	1882	1,36	103,36	22,08	-	**3063**	**3522**
		088				11	1600	880	3853	1966	1,36	110,24	24,32	-	**3315**	**3812**

Conform EN442-1: 2014: radiatoren en convectoren

Voor meer details over onze artikel-data, zie artikel-database: https://www.2ba.nl

Voor de warmteafgiftes van andere regimes, kijkt u op p. 368 (correctiefactoren)

NEDERLAND. Prijzen in euro (excl. BTW)

VIOLA-A HORIZONTAAL (H2L2-RO-A)

H2L2-RO-A
(thermostaatkop apart te bestellen)

HOE VIOLA-A HORIZONTAAL BESTELLEN
Leveringstermijn 15 - 30 werkdagen
(zonder transportduur)

383	180	024	XX	YY	00

- ref. nr. (3 cijfers)
- breedte (3 cijfers)
- hoogte (3 cijfers)
- aansluiting (2 tekens) p. 255
- kleur (2 cijfers) p. 12
- uitvoering (2 tekens)
  00 = standaard
  H0 = hogere werkdruk (10 bar)

PRIJSGROEP: VPG2 - STAAL DESIGNRADIATOREN

BESTELCODE MAATWERK VIOLA-A HORIZONTAAL						TECHNISCHE GEGEVENS									STANDAARDKLEUR	ANDERE KLEUREN
						buizen	breedte (L mm)	hoogte (H mm)	75/65/20 (Watt) (Φ50K)	55/45/20 (Watt) (Φ30K)	n-exp.	gewicht (kg)	inhoud (l)	el. weerst. (Watt)	prijs RAL 9016 (€)	prijs kleur (€)
REF. NR. VIOLA-A HORIZONTAAL H2L2-RO-A : 383																
383	180	**024**	XX	YY	00	3	1800	240	1557	794	1,25	34,92	7,20	-	**1414**	**1626**
		032				4	1800	320	1935	987	1,30	46,44	9,90	-	**1689**	**1942**
		040				5	1800	400	2387	1218	1,31	57,96	12,42	-	**1967**	**2262**
		048				6	1800	480	2837	1447	1,33	69,84	14,94	-	**2247**	**2584**
		056				7	1800	560	3287	1677	1,34	81,36	17,46	-	**2521**	**2899**
		064				8	1800	640	3575	1824	1,34	93,06	19,80	-	**2805**	**3226**
		072				9	1800	720	3861	1970	1,34	104,76	22,32	-	**3081**	**3543**
		080				10	1800	800	4149	2117	1,36	116,28	24,84	-	**3359**	**3863**
		088				11	1800	880	4334	2211	1,36	124,02	27,36	-	**3636**	**4181**
383	200	**024**	XX	YY	00	3	2000	240	1730	883	1,25	38,80	8,00	-	**1527**	**1756**
		032				4	2000	320	2150	1097	1,30	51,60	11,00	-	**1828**	**2102**
		040				5	2000	400	2652	1353	1,31	64,40	13,80	-	**2136**	**2456**
		048				6	2000	480	3152	1608	1,33	77,60	16,60	-	**2437**	**2803**
		056				7	2000	560	3652	1863	1,34	90,40	19,40	-	**2742**	**3153**
		064				8	2000	640	3972	2027	1,34	103,40	22,00	-	**3047**	**3504**
		072				9	2000	720	4290	2189	1,34	116,40	24,80	-	**3354**	**3857**
		080				10	2000	800	4610	2352	1,36	129,20	27,60	-	**3655**	**4203**
		088				11	2000	880	4816	2457	1,36	137,80	30,40	-	**3957**	**4551**
383	220	**024**	XX	YY	00	3	2200	240	1903	971	1,25	42,68	8,80	-	**1641**	**1887**
		032				4	2200	320	2365	1207	1,30	56,76	12,10	-	**1973**	**2269**
		040				5	2200	400	2917	1488	1,31	70,84	15,18	-	**2304**	**2650**
		048				6	2200	480	3467	1769	1,33	85,36	18,26	-	**2630**	**3025**
		056				7	2200	560	4017	2050	1,34	99,44	21,34	-	**2962**	**3406**
		064				8	2200	640	4369	2229	1,34	113,74	24,20	-	**3294**	**3788**
		072				9	2200	720	4719	2408	1,34	128,04	27,28	-	**3621**	**4164**
		080				10	2200	800	5071	2587	1,36	142,12	30,36	-	**3951**	**4544**
		088				11	2200	880	5298	2703	1,36	151,58	33,44	-	**4282**	**4924**
383	240	**024**	XX	YY	00	3	2400	240	2076	1059	1,25	46,56	9,60	-	**1755**	**2018**
		032				4	2400	320	2580	1316	1,30	61,92	13,20	-	**2114**	**2431**
		040				5	2400	400	3182	1624	1,31	77,28	16,56	-	**2468**	**2838**
		048				6	2400	480	3782	1930	1,33	93,12	19,92	-	**2824**	**3248**
		056				7	2400	560	4382	2236	1,34	108,48	23,28	-	**3181**	**3658**
		064				8	2400	640	4766	2432	1,34	124,08	26,40	-	**3535**	**4065**
		072				9	2400	720	5148	2627	1,34	139,68	29,76	-	**3892**	**4476**
		080				10	2400	800	5532	2822	1,36	155,04	33,12	-	**4247**	**4884**
		088				11	2400	880	5779	2949	1,36	165,36	36,48	-	**4600**	**5290**
383	260	**024**	XX	YY	00	3	2600	240	2249	1147	1,25	50,44	10,40	-	**1872**	**2153**
		032				4	2600	320	2795	1426	1,30	67,08	14,30	-	**2254**	**2592**
		040				5	2600	400	3448	1759	1,31	83,72	17,94	-	**2635**	**3030**
		048				6	2600	480	4098	2091	1,33	100,88	21,58	-	**3017**	**3470**
		056				7	2600	560	4748	2422	1,34	117,52	25,22	-	**3399**	**3909**
		064				8	2600	640	5164	2634	1,34	134,42	28,60	-	**3777**	**4344**
		072				9	2600	720	5577	2845	1,34	151,32	32,24	-	**4162**	**4786**
		080				10	2600	800	5993	3058	1,36	167,96	35,88	-	**4544**	**5226**
		088				11	2600	880	6261	3194	1,36	179,14	39,52	-	**4927**	**5666**

Conform EN442-1: 2014: radiatoren en convectoren

Voor meer details over onze artikel-data, zie artikel-database: https://www.2ba.nl

Voor de warmteafgiftes van andere regimes, kijkt u op p. 368 (correctiefactoren)

NEDERLAND. Prijzen in euro (excl. BTW)

VIOLA-A HORIZONTAAL (H2L2-RO-A)

HOE VIOLA-A HORIZONTAAL BESTELLEN
Leveringstermijn 15 - 30 werkdagen
(zonder transportduur)

383	280	**024**	XX	YY	00

- ref. nr. (3 cijfers)
- breedte (3 cijfers)
- hoogte (3 cijfers)
- aansluiting (2 tekens) p. 255
- kleur (2 cijfers) p. 12
- uitvoering (2 tekens)
  00 = standaard
  H0 = hogere werkdruk (10 bar)

H2L2-RO-A
(thermostaatkop apart te bestellen)

PRIJSGROEP: VPG2 - STAAL DESIGNRADIATOREN

BESTELCODE MAATWERK VIOLA-A HORIZONTAAL						TECHNISCHE GEGEVENS									STANDAARDKLEUR	ANDERE KLEUREN
						buizen	breedte (L mm)	hoogte (H mm)	75/65/20 (Watt) (ϕ50K)	55/45/20 (Watt) (ϕ30K)	n-exp.	gewicht (kg)	inhoud (l)	el. weerst. (Watt)	prijs RAL 9016 (€)	prijs kleur (€)
REF. NR. VIOLA-A HORIZONTAAL H2L2-RO-A : 383																
383	280	**024**	XX	YY	00	3	2800	240	2422	1236	1,25	54,32	11,20	-	**1985**	**2283**
		032				4	2800	320	3010	1536	1,30	72,24	15,40	-	**2393**	**2752**
		040				5	2800	400	3713	1894	1,31	90,16	19,32	-	**2804**	**3225**
		048				6	2800	480	4413	2251	1,33	108,64	23,24	-	**3211**	**3693**
		056				7	2800	560	5113	2609	1,34	126,56	27,16	-	**3619**	**4162**
		064				8	2800	640	5561	2837	1,34	144,76	30,80	-	**4024**	**4628**
		072				9	2800	720	6006	3064	1,34	162,96	34,72	-	**4431**	**5096**
		080				10	2800	800	6454	3293	1,36	180,88	38,64	-	**4839**	**5565**
383	300	**024**	XX	YY	00	3	3000	240	2595	1324	1,25	58,20	12,00	-	**2101**	**2416**
		032				4	3000	320	3225	1645	1,30	77,40	16,50	-	**2536**	**2916**
		040				5	3000	400	3978	2030	1,31	96,60	20,70	-	**2970**	**3416**
		048				6	3000	480	4728	2412	1,33	116,40	24,90	-	**3402**	**3912**
		056				7	3000	560	5478	2795	1,34	135,60	29,10	-	**3838**	**4414**
		064				8	3000	640	5958	3040	1,34	155,10	33,00	-	**4266**	**4906**
		072				9	3000	720	6435	3283	1,34	174,60	37,20	-	**4704**	**5410**

Conform EN442-1: 2014: radiatoren en convectoren

Voor meer details over onze artikel-data, zie artikel-database: https://www.2ba.nl
Voor de warmteafgiftes van andere regimes, kijkt u op p. 368 (correctiefactoren)
NEDERLAND. Prijzen in euro (excl. BTW)

VIOLA-A WANDBEVESTIGING
IN OPTIE

PRIJSGROEP: VPG10 - ACC.

WANDOPSTELLING	BREEDTE RADIATOR	KLEUR	ART. NR.	€
		V2-ZB-A		
TELESCOPISCHE STEUNVOETEN + VARIABELE MUURBEVESTIGINGEN	(2 voeten)	RAL 9016	*	**94**
		KLEUR	*	**109**
		H2-RO-A, H2L1-RO-A		
	≤ 2000 mm (2 voeten)	RAL 9016	*	**94**
		KLEUR	*	**109**
	≥ 2200 mm (3 voeten)	RAL 9016	*	**144**
		KLEUR	*	**166**
* Opgelet: Voeten moeten gelijktijdig met de radiator besteld worden. Gelieve bij bestelling code **07** aan te geven bij “Afwerking”.				
		V2-ZB-A		
AFDEKROZET STANDVOET CHAPE 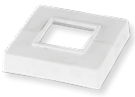		RAL 9016	11810390000	**30**
• 56 x 56 mm. Aantal rozetten = aantal standvoeten				
		H2-RO-A, H2L1-RO-A		
AFDEKROZET STANDVOET AFGEWERKTE VLOER		RAL 9016	11810400000	**39**
• 104 x 84 mm. Aantal rozetten = aantal standvoeten				

NEDERLAND. Prijzen in euro (excl. BTW)

VIOLA-A VRIJSTAANDE OPSTELLING
IN OPTIE

PRIJSGROEP: VPG10 - ACC.

VRIJSTAANDE OPSTELLING	HOOGTE VOET	KLEUR	ART. NR.	€
		H2-RO-A, H2L1-RO-A		
STANDVOET VRIJSTAANDE OPSTELLING 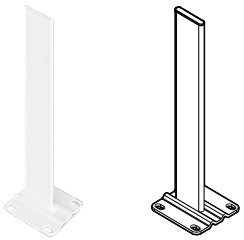	H = 450 mm	RAL 9016	11810350450	**63**
		KLEUR	11810350450C	**72**
	H = 550 mm	RAL 9016	11810350550	**63**
		KLEUR	11810350550C	**72**
	H = 600 mm	RAL 9016	11810350600	**63**
		KLEUR	11810350600C	**72**
	H = 650 mm	RAL 9016	11810350650	**63**
		KLEUR	11810350650C	**72**
	H = 750 mm	RAL 9016	11810350750	**63**
		KLEUR	11810350750C	**72**
	H = 850 mm	RAL 9016	11810350850	**78**
		KLEUR	11810350850C	**89**
	H = 900 mm	RAL 9016	11810350900	**78**
		KLEUR	11810350900C	**89**
	H = 1050 mm	RAL 9016	11810351050	**78**
		KLEUR	11810351050C	**89**
	H = 1200 mm	RAL 9016	11810351200	**78**
		KLEUR	11810351200C	**89**
• Afgewerkte vloer: hoogte voet = hoogte radiator + 150 mm • Chape: hoogte voet = hoogte radiator + 300 mm • Zelf in te korten indien nodig				
		H2-RO-A, H2L1-RO-A		
BEVESTIGING STANDVOET VRIJSTAANDE OPSTELLING		RAL 9016	11810360000	**50**
		KLEUR	11810360000C	**58**
		H2-RO-A, H2L1-RO-A		
AFDEKROZET STANDVOET CHAPE		RAL 9016	11810370000	**13**
		KLEUR	11810370000C	**15**
• 100 x 40 mm. Aantal rozetten = aantal standvoeten				
		H2-RO-A, H2L1-RO-A		
AFDEKROZET STANDVOET AFGEWERKTE VLOER		RAL 9016	11810380000	**16**
		KLEUR	11810380000C	**18**
• 115 x 110 mm. Aantal rozetten = aantal standvoeten				

hoogte radiator (mm)	Lengte radiator (mm)	aantal standvoeten	aantal bevestigingen standvoet
240 - 880	500-2000	2x	2x
	2200-3000	3x	3x

NEDERLAND. Prijzen in euro (excl. BTW)

VIOLA-A ACCESSOIRES
IN OPTIE

PRIJSGROEP: VPG10 - ACC.

ACCESSOIRES		KLEUR	ART. NR.	€
		V1-ZB-A, V1L1-ZB-A, V2-ZB-A H1-RO-A, H1L1-RO-A, H2-RO-A, H2L1-RO-A, H2L2-RO-A		
THERMOSTAATKOP		WIT	11911630102	**52**
		V1-ZB-A, V1L1-ZB-A, V2-ZB-A H1-RO-A, H1L1-RO-A, H2-RO-A, H2L1-RO-A, H2L2-RO-A		
THERMOSTAATKOP		CHROOM	11911631102	**67**

PRIJSGROEP: VPG10B - HANDDOEKBEUGELS

ACCESSOIRES		BREEDTE HANDDOEKBEUGEL	KLEUR	ART. NR.	€
			V1-ZB-A, V1L1-ZB-A, V2-ZB-A		
KNOP			CHROOM	1183 411 0000 0099	**91**
• h = 70 mm; b = 70 mm; d = 51 mm; a = 43 mm;					
			V1-ZB-A, V1L1-ZB-A, V2-ZB-A H1-RO-A, H1L1-RO-A, H2-RO-A, H2L1-RO-A, H2L2-RO-A		
HANDDOEKBEUGEL		500 mm	CHROOM	1183 270 0000 0099	**152**
		500 mm	RAL 9016	1183 270 0000 9016	**152**
		500 mm	RAL 9005 [M]	1183 270 0000 9005	**152**
• h = 55 mm; b = 500 mm; d = 53 mm; a = 38 mm;					

[M] mat zwart

Montagevoorschriften accessoires: zie www.vasco.eu
NEDERLAND. Prijzen in euro (excl. BTW)

d = afstand voorkant accessoire tot voorkant radiator
a = afstand accessoire tot radiator
uit voorraad leverbaar

VIOLA-A VERTICAAL: V1-ZB-A / V1L1-ZB-A / V2-ZB-A **(VOORRAAD)**

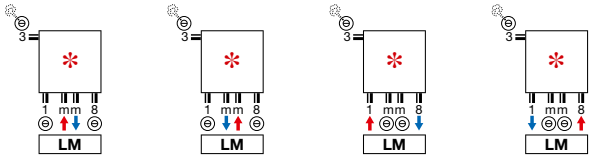

✻ **Aanvoer en retour kunnen verwisseld worden**

- **Bovenvermelde aansluiting voor voorraadradiator met even aantal buizen. Ook beschikbaar voor niet-voorraadradiatoren met even aantal buizen.**

VIOLA-A VERTICAAL: V1-ZB-A / V1L1-ZB-A / V2-ZB-A **(NIET-VOORRAAD)**

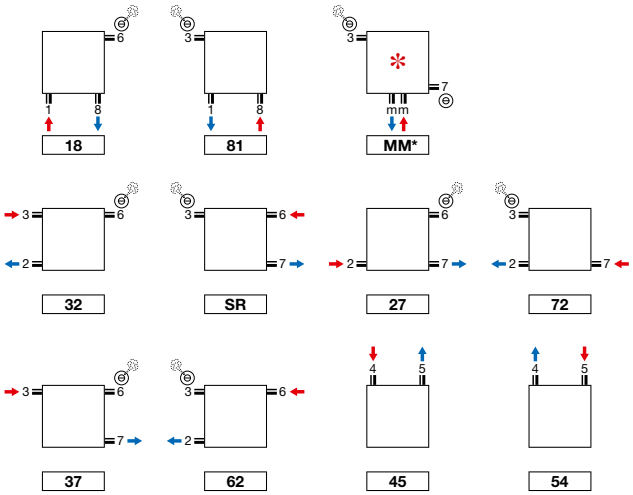

✻ **Aanvoer en retour kunnen verwisseld worden**

- **mm aansluiting alleen mogelijk bij even aantal buizen.**

VIOLA-A HORIZONTAAL: H1-RO-A / H1L1-RO-A / H2-RO-A / H2L1-RO-A / H2L2-RO-A **(NIET-VOORRAAD)**

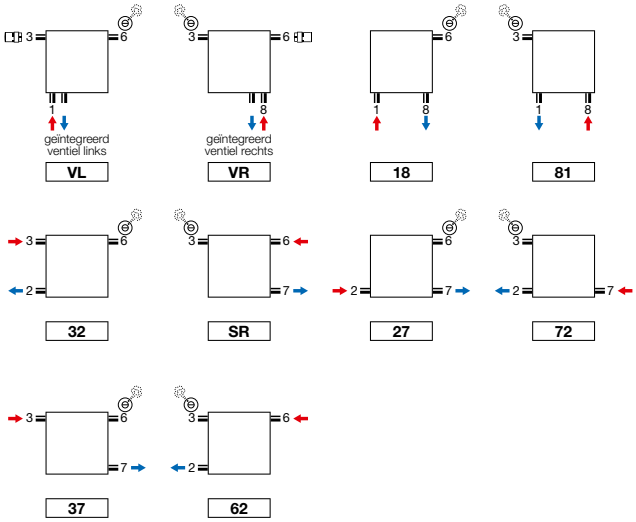

- **Aansluiting VL en VR: thermostaatkop apart te bestellen**
- **Geïntegreerd ventiel (meerprijs) (zie p. 363)**

Opmerking: het aansluiten van de radiator kan enkel volgens de getoonde aansluiticonen. Voor elke andere aansluitwijze nemen wij geen verantwoordelijkheid.

VIOLA-A VERTICAAL (V1-ZB-A, V1L1-ZB-A, V2-ZB-A)

V1-ZB-A

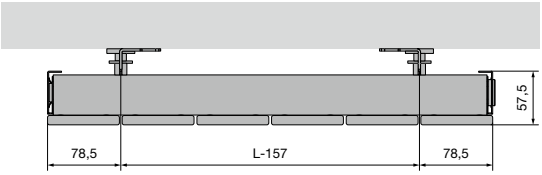

V1L1-ZB-A

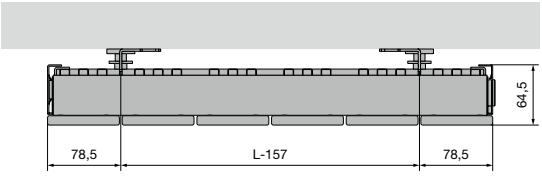

V2-ZB-A

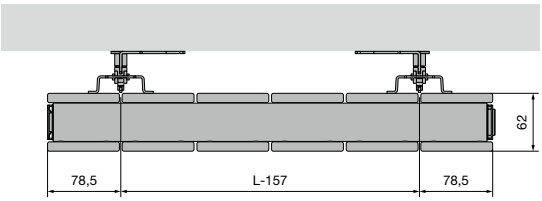

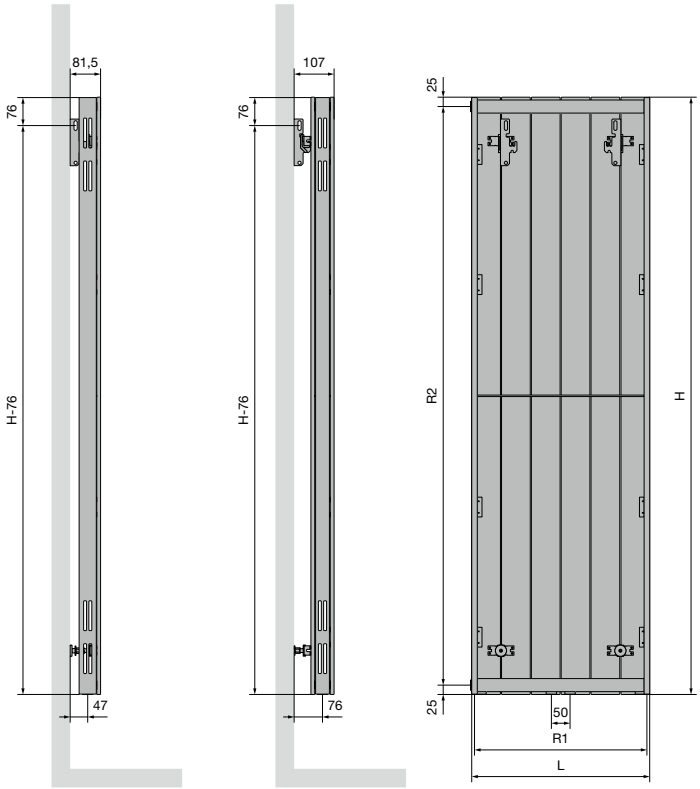

	V1-ZB-A / V1L1-ZB-A / V2-ZB-A										
Aantal buizen	3	4	5	6	7	8	9	10	11	12	13
Breedte (L)	237	317	397	477	557	637	717	797	877	957	1037
Hartafstand tussen de onderaansluitingen 18 (R1)	187	267	347	427	507	587	667	747	827	907	987
Hoogte (H)	1200	1400	1600	1800	2000	2200	2400				
Hartafstand tussen de zijaansluitingen 32/SR (R2)	1150	1350	1550	1750	1950	2150	2350				
Hartafstand tussen de ophangingen	L-157	H-76									

VIOLA-A HORIZONTAAL (H1-RO-A, H1L1-RO-A, H2-RO-A, H2L1-RO-A, H2L2-RO-A)

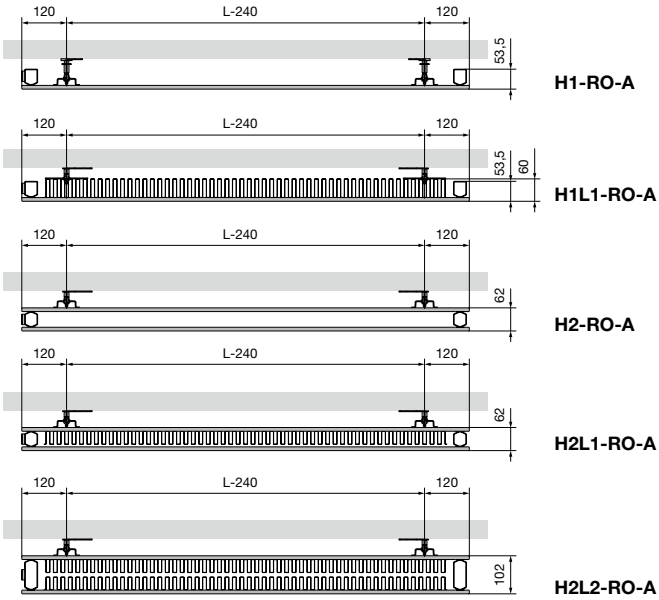

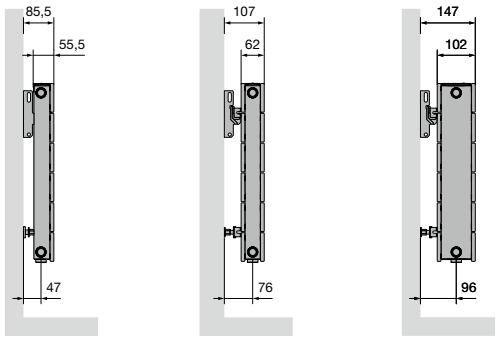

H1-RO-A / H1L1-RO-A **H2-RO-A / H2L1-RO-A** **H2L2-RO-A**

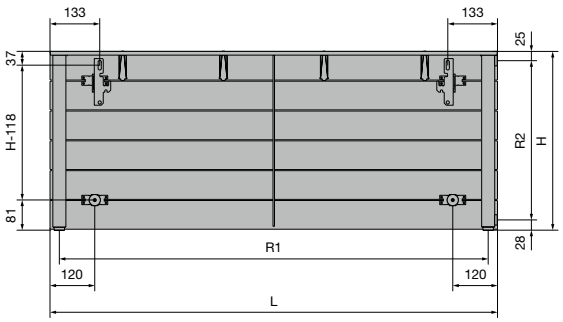

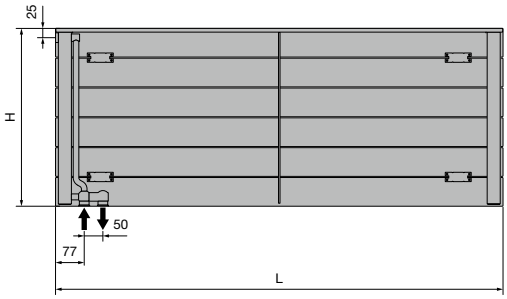

	H1-RO-A / H1L1-RO-A / H2-RO-A / H2L1-RO-A / H2L2-RO-A																
Breedte (L)	500	600	700	800	900	1000	1100	1200	1400	1600	1800	2000	2200	2400	2600	2800	3000
Hartafstand tussen de onderaansluitingen 18 (R1)	450	550	650	750	850	950	1050	1150	1350	1550	1750	1950	2150	2350	2550	2750	2950
Hoogte (H)	240	320	400	480	560	640	720	800	880								
Hartafstand tussen de zijaansluitingen 32/SR (R2)	187	267	347	427	507	587	667	747	827								
Hartafstand tussen de ophangingen	L-240	H-118															

TULIPA-A VERTICAAL (TV1-A, TV2-A)

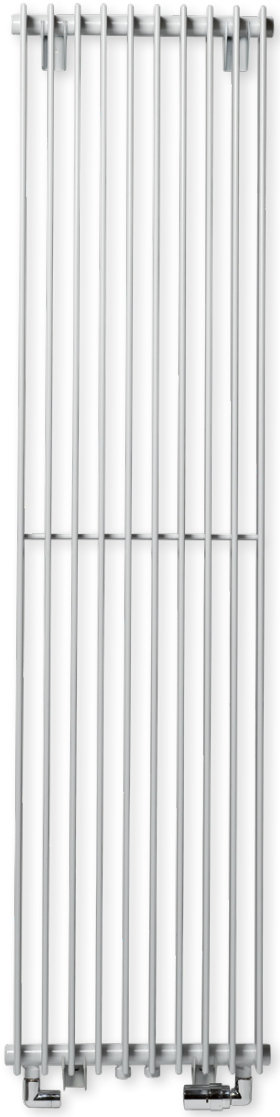

TULIPA-A VERTICAAL

Warmte in alle openheid

Een designradiator van de eerste generatie. Geschikt voor alle ruimten en toepassingen. Gekenmerkt door de klassieke open structuur en de loodrechte aansluiting van de buizen op de collector. De waarborg voor een smetteloos verwarmingscomfort waar dan ook in huis.

TYPES
- Eén (TV1-A) of twee rijen buizen (TV2-A)

BUIZEN
- Verticaal, platovaal 60 x 10 mm

COLLECTOREN
- Horizontaal, achterliggend, rond Ø 32 mm

KLEUREN
- Standaardkleur wit RAL 9016
- Uitgebreide kleurenkaart zie p. 12

SPECIAAL
- Tulipa-A 6 en 8 buizen: aansluiting 1mm8, 18, 81 niet mogelijk

BEVESTIGINGEN
- Muurbevestigingen standaard (inbegrepen in de verpakking van de radiator)
- **TV1-A / TV2-A:** ook verkrijgbaar als vrijstaande opstelling, zie p. 272. Extra muurbevestigingssteun nodig voor hoogte radiator > 600 mm

TECHNISCH
- Weerstandsgelast (onzichtbare lasnaden)
- ATL-grondlaag, poedercoating
- Standaardwerkdruk: 6 bar. Meerprijs hogere werkdruk (10 bar): +10%.
- De leveringstermijn van radiator met een hogere werkdruk is 1 week extra.
- Maximale bedrijfstemperatuur: 110°C

ELEKTRISCH
- ✘ Zuiver elektrische radiator in de fabriek voorgevuld
- ✘ Gemengde radiator

TECHNISCHE TEKENINGEN
- Zie p. 275

AANSLUITING
- ✘ Eénpuntsaansluiting voor éénpijpssysteem
- ✘ Eénpuntsaansluiting voor tweepijpssysteem
- ✔ Tweepuntsaansluiting voor éénpijpssysteem (aansluiting via de middenaansluiting) (zie p. 362)
- ✔ Tweepuntsaansluiting voor tweepijpssysteem (standaard) (zie p. 362)
- ✘ Geïntegreerd ventiel
- Aansluitingen: ½" (binnendraad)

AANBEVOLEN AANSLUITING (LM)

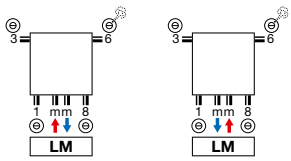

Andere aansluitmogelijkheden, zie p. 274

art. nr. 1182 001 0000 9016
prijs €145
Koppelingen, zie p. 375

art. nr. 11911630102
prijs €52

AANBEVOLEN VOOR BADKAMER EN KEUKEN
IN OPTIE

handdoekbeugel (RAL 9005)
art. nr. zie p. 273
prijs €152
Andere accessoires, zie p. 273

TV1-A / TV2-A

TULIPA-A VERTICAAL (TV1-A)

HOE TULIPA-A VERTICAAL BESTELLEN
Leveringstermijn 15 - 30 werkdagen
(zonder transportduur)

378	027	**100**	XX	YY	00

- ref. nr. (3 cijfers)
- breedte (3 cijfers)
- hoogte (3 cijfers)
- aansluiting (2 tekens) p. 274
- kleur (2 cijfers) p. 12
- uitvoering (2 tekens)
  00 = standaard
  06 = met aangelaste voeten
  H0 = hogere werkdruk (10 bar)

VRIJSTAANDE OPSTELLING (TV1-A)
Zie p. 272 voor extra toebehoren.

HOE VOORRAADRADIATOR TULIPA-A VERTICAAL BESTELLEN
Leveringstermijn 5 werkdagen
(zonder transportduur)

11378	-00

- ref. nr. (5 cijfers)
- zie onderstaande tabel

TV1-A

PRIJSGROEP: VPG2 - STAAL DESIGNRADIATOREN

BESTELCODE MAATWERK TULIPA-A VERTICAAL						TECHNISCHE GEGEVENS									STANDAARDKLEUR		ANDERE KLEUREN
						buizen	breedte (L mm)	hoogte (H mm)	75/65/20 (Watt) (Φ50K)	55/45/20 (Watt) (Φ30K)	n-exp.	gewicht (kg)	inhoud (l)	el. weerst. (Watt)	prijs RAL 9016 (€)	verkorte ref. nr. RAL 9016 voorraad	prijs kleur (€)
REF. NR. TULIPA-A VERTICAAL TV1-A : 378																	
378	027	**100**	XX	YY	00	6	270	1000	384	204	1,24	9,60	2,64	-	**292**	-	**336**
		120				6	270	1200	456	240	1,24	11,40	3,12	-	**320**	-	**368**
		150				6	270	1500	564	294	1,25	14,40	3,84	-	**362**	-	**416**
		160				6	270	1600	600	312	1,26	15,00	4,08	-	**379**	-	**436**
		180				6	270	1800	660	342	1,26	16,80	4,56	-	**401**	-	**461**
		200				6	270	2000	738	384	1,27	18,60	4,98	-	**434**	-	**499**
		220				6	270	2200	810	420	1,27	20,40	5,46	-	**463**	-	**532**
		250				6	270	2500	912	474	1,28	23,40	6,18	-	**505**	-	**581**
		300				6	270	3000	1092	558	1,29	27,60	7,32	-	**578**	-	**665**
378	036	**100**	XX	YY	00	8	360	1000	512	272	1,24	12,80	3,52	-	**359**	-	**413**
		120				8	360	1200	608	320	1,24	15,20	4,16	-	**397**	-	**457**
		150				8	360	1500	752	392	1,25	19,20	5,12	-	**456**	-	**524**
		160				8	360	1600	800	416	1,26	20,00	5,44	-	**475**	-	**546**
		180				8	360	1800	880	456	1,26	22,40	6,08	-	**509**	-	**585**
		200				8	360	2000	984	512	1,27	24,80	6,64	-	**550**	-	**633**
		220				8	360	2200	1080	560	1,27	27,20	7,28	-	**585**	-	**673**
		250				8	360	2500	1216	632	1,28	31,20	8,24	-	**643**	-	**739**
		300				8	360	3000	1456	744	1,29	36,80	9,76	-	**736**	-	**846**
378	045	**100**	XX	YY	00	10	450	1000	640	340	1,24	16,00	4,40	-	**426**	-	**490**
		120				10	450	1200	760	400	1,24	19,00	5,20	-	**476**	-	**547**
		150				10	450	1500	940	490	1,25	24,00	6,40	-	**543**	-	**624**
		160				10	450	1600	1000	520	1,26	25,00	6,80	-	**566**	-	**651**
		180				10	450	1800	1100	570	1,26	28,00	7,60	-	**618**	-	**711**
		200				10	450	2000	1230	640	1,27	31,00	8,30	-	**662**	-	**761**
		220				10	450	2200	1350	700	1,27	34,00	9,10	-	**712**	-	**819**
		250				10	450	2500	1520	790	1,28	39,00	10,30	-	**785**	-	**903**
		300				10	450	3000	1820	930	1,29	46,00	12,20	-	**900**	-	**1035**
378	054	**100**	XX	YY	00	12	540	1000	768	408	1,24	19,20	5,28	-	**496**	-	**570**
		120				12	540	1200	912	480	1,24	22,80	6,24	-	**553**	-	**636**
		150				12	540	1500	1128	588	1,25	28,80	7,68	-	**638**	-	**734**
		160				12	540	1600	1200	624	1,26	30,00	8,16	-	**666**	-	**766**
		180				12	540	1800	1320	684	1,26	33,60	9,12	-	**724**	**11378**-01	**833**
		200				12	540	2000	1476	768	1,27	37,20	9,96	-	**779**	**11378**-02	**896**
		220				12	540	2200	1620	840	1,27	40,80	10,92	-	**838**	-	**964**
		250				12	540	2500	1824	948	1,28	46,80	12,36	-	**922**	-	**1060**
		300				12	540	3000	2184	1116	1,29	55,20	14,64	-	**1066**	-	**1226**

Conform EN442-1: 2014: radiatoren en convectoren

Voor meer details over onze artikel-data, zie artikel-database: https://www.2ba.nl
Voor de warmteafgiftes van andere regimes, kijkt u op p. 368 (correctiefactoren)
NEDERLAND. Prijzen in euro (excl. BTW)

TULIPA-A VERTICAAL (TV1-A)

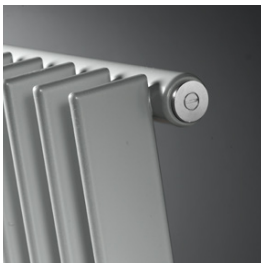

TV1-A

HOE TULIPA-A VERTICAAL BESTELLEN
Leveringstermijn 15 - 30 werkdagen
(zonder transportduur)

378	063	100	XX	YY	00

- ref. nr. (3 cijfers)
- breedte (3 cijfers)
- hoogte (3 cijfers)
- aansluiting (2 tekens) p. 274
- kleur (2 cijfers) p. 12
- uitvoering (2 tekens)
  00 = standaard
  06 = met aangelaste voeten
  H0 = hogere werkdruk (10 bar)

VRIJSTAANDE OPSTELLING (TV1-A)
Zie p. 272 voor extra toebehoren.

PRIJSGROEP: VPG2 - STAAL DESIGNRADIATOREN

BESTELCODE MAATWERK TULIPA-A VERTICAAL						TECHNISCHE GEGEVENS									STANDAARDKLEUR	ANDERE KLEUREN
						buizen	breedte (L mm)	hoogte (H mm)	75/65/20 (Watt) (Φ50K)	55/45/20 (Watt) (Φ30K)	n-exp.	gewicht (kg)	inhoud (l)	el. weerst. (Watt)	prijs RAL 9016 (€)	prijs kleur (€)
REF. NR. TULIPA-A VERTICAAL TV1-A : 378																
378	063	**100**	XX	YY	00	14	630	1000	896	476	1,24	22,40	6,16	-	**563**	**647**
		120				14	630	1200	1064	560	1,24	26,60	7,28	-	**633**	**728**
		150				14	630	1500	1316	686	1,25	33,60	8,96	-	**731**	**841**
		160				14	630	1600	1400	728	1,26	35,00	9,52	-	**764**	**879**
		180				14	630	1800	1540	798	1,26	39,20	10,64	-	**830**	**955**
		200				14	630	2000	1722	896	1,27	43,40	11,62	-	**895**	**1029**
		220				14	630	2200	1890	980	1,27	47,60	12,74	-	**963**	**1107**
		250				14	630	2500	2128	1106	1,28	54,60	14,42	-	**1065**	**1225**
		300				14	630	3000	2548	1302	1,29	64,40	17,08	-	**1228**	**1412**
378	072	**100**	XX	YY	00	16	720	1000	1024	544	1,24	25,60	7,04	-	**634**	**729**
		120				16	720	1200	1216	640	1,24	30,40	8,32	-	**707**	**813**
		150				16	720	1500	1504	784	1,25	38,40	10,24	-	**822**	**945**
		160				16	720	1600	1600	832	1,26	40,00	10,88	-	**861**	**990**
		180				16	720	1800	1760	912	1,26	44,80	12,16	-	**936**	**1076**
		200				16	720	2000	1968	1024	1,27	49,60	13,28	-	**1011**	**1163**
		220				16	720	2200	2160	1120	1,27	54,40	14,56	-	**1089**	**1252**
		250				16	720	2500	2432	1264	1,28	62,40	16,48	-	**1200**	**1380**
		300				16	720	3000	2912	1488	1,29	73,60	19,52	-	**1392**	**1601**
378	081	**100**	XX	YY	00	18	810	1000	1152	612	1,24	28,80	7,92	-	**702**	**807**
		120				18	810	1200	1368	720	1,24	34,20	9,36	-	**787**	**905**
		150				18	810	1500	1692	882	1,25	43,20	11,52	-	**916**	**1053**
		160				18	810	1600	1800	936	1,26	45,00	12,24	-	**958**	**1102**
		180				18	810	1800	1980	1026	1,26	50,40	13,68	-	**1044**	**1201**
		200				18	810	2000	2214	1152	1,27	55,80	14,94	-	**1127**	**1296**
		220				18	810	2200	2430	1260	1,27	61,20	16,38	-	**1216**	**1398**
		250				18	810	2500	2736	1422	1,28	70,20	18,54	-	**1344**	**1546**
		300				18	810	3000	3276	1674	1,29	82,80	21,96	-	**1556**	**1789**
378	090	**100**	XX	YY	00	20	900	1000	1280	680	1,24	32,00	8,80	-	**771**	**887**
		120				20	900	1200	1520	800	1,24	38,00	10,40	-	**863**	**992**
		150				20	900	1500	1880	980	1,25	48,00	12,80	-	**1006**	**1157**
		160				20	900	1600	2000	1040	1,26	50,00	13,60	-	**1052**	**1210**
		180				20	900	1800	2200	1140	1,26	56,00	15,20	-	**1149**	**1321**
		200				20	900	2000	2460	1280	1,27	62,00	16,60	-	**1243**	**1429**
		220				20	900	2200	2700	1400	1,27	68,00	18,20	-	**1341**	**1542**
		250				20	900	2500	3040	1580	1,28	78,00	20,60	-	**1481**	**1703**
		300				20	900	3000	3640	1860	1,29	92,00	24,40	-	**1717**	**1975**

Conform EN442-1: 2014: radiatoren en convectoren

Voor meer details over onze artikel-data, zie artikel-database: https://www.2ba.nl
Voor de warmteafgiftes van andere regimes, kijkt u op p. 368 (correctiefactoren)
NEDERLAND. Prijzen in euro (excl. BTW)

TULIPA-A VERTICAAL (TV1-A)

HOE TULIPA-A VERTICAAL BESTELLEN
Leveringstermijn 15 - 30 werkdagen
(zonder transportduur)

378	099	**100**	XX	YY	00

- ref. nr. (3 cijfers)
- breedte (3 cijfers)
- hoogte (3 cijfers)
- aansluiting (2 tekens) p. 274
- kleur (2 cijfers) p. 12
- uitvoering (2 tekens)
  00 = standaard
  06 = met aangelaste voeten
  H0 = hogere werkdruk (10 bar)

VRIJSTAANDE OPSTELLING (TV1-A)
Zie p. 272 voor extra toebehoren.

TV1-A

PRIJSGROEP: VPG2 - STAAL DESIGNRADIATOREN

BESTELCODE MAATWERK TULIPA-A VERTICAAL						TECHNISCHE GEGEVENS buizen	breedte (L mm)	hoogte (H mm)	75/65/20 (Watt) (ϕ50K)	55/45/20 (Watt) (ϕ30K)	n-exp.	gewicht (kg)	inhoud (l)	el. weerst. (Watt)	STANDAARDKLEUR prijs RAL 9016 (€)	ANDERE KLEUREN prijs kleur (€)
REF. NR. TULIPA-A VERTICAAL TV1-A : 378																
378	099	**100**	XX	YY	00	22	990	1000	1408	748	1,24	35,20	9,68	-	**838**	**964**
		120				22	990	1200	1672	880	1,24	41,80	11,44	-	**943**	**1084**
		150				22	990	1500	2068	1078	1,25	52,80	14,08	-	**1098**	**1263**
		160				22	990	1600	2200	1144	1,26	55,00	14,96	-	**1150**	**1323**
		180				22	990	1800	2420	1254	1,26	61,60	16,72	-	**1257**	**1446**
		200				22	990	2000	2706	1408	1,27	68,20	18,26	-	**1360**	**1564**
		220				22	990	2200	2970	1540	1,27	74,80	20,02	-	**1467**	**1687**
		250				22	990	2500	3344	1738	1,28	85,80	22,66	-	**1622**	**1865**
378	108	**100**	XX	YY	00	24	1080	1000	1536	816	1,24	38,40	10,56	-	**902**	**1037**
		120				24	1080	1200	1824	960	1,24	45,60	12,48	-	**1020**	**1173**
		150				24	1080	1500	2256	1176	1,25	57,60	15,36	-	**1191**	**1370**
		160				24	1080	1600	2400	1248	1,26	60,00	16,32	-	**1246**	**1433**
		180				24	1080	1800	2640	1368	1,26	67,20	18,24	-	**1361**	**1565**
		200				24	1080	2000	2952	1536	1,27	74,40	19,92	-	**1476**	**1697**
		220				24	1080	2200	3240	1680	1,27	81,60	21,84	-	**1588**	**1826**
378	117	**100**	XX	YY	00	26	1170	1000	1664	884	1,24	41,60	11,44	-	**975**	**1121**
		120				26	1170	1200	1976	1040	1,24	49,40	13,52	-	**1098**	**1263**
		150				26	1170	1500	2444	1274	1,25	62,40	16,64	-	**1283**	**1475**
		160				26	1170	1600	2600	1352	1,26	65,00	17,68	-	**1344**	**1546**
		180				26	1170	1800	2860	1482	1,26	72,80	19,76	-	**1470**	**1691**
		200				26	1170	2000	3198	1664	1,27	80,60	21,58	-	**1589**	**1827**
378	126	**100**	XX	YY	00	28	1260	1000	1792	952	1,24	44,80	12,32	-	**1043**	**1199**
		120				28	1260	1200	2128	1120	1,24	53,20	14,56	-	**1176**	**1352**
		150				28	1260	1500	2632	1372	1,25	67,20	17,92	-	**1374**	**1580**
		160				28	1260	1600	2800	1456	1,26	70,00	19,04	-	**1440**	**1656**
		180				28	1260	1800	3080	1596	1,26	78,40	21,28	-	**1577**	**1814**

Conform EN442-1: 2014: radiatoren en convectoren

Voor meer details over onze artikel-data, zie artikel-database: https://www.2ba.nl
Voor de warmteafgiftes van andere regimes, kijkt u op p. 368 (correctiefactoren)
NEDERLAND. Prijzen in euro (excl. BTW)

TULIPA-A VERTICAAL (TV2-A)

TV2-A

HOE TULIPA-A VERTICAAL BESTELLEN

Leveringstermijn 15 - 30 werkdagen
(zonder transportduur)

379	027	**100**	XX	YY	00

- ref. nr. (3 cijfers)
- breedte (3 cijfers)
- hoogte (3 cijfers)
- aansluiting (2 tekens) p. 274
- kleur (2 cijfers) p. 12
- uitvoering (2 tekens)
  - 00 = standaard
  - 06 = met aangelaste voeten
  - H0 = hogere werkdruk (10 bar)

VRIJSTAANDE OPSTELLING (TV2-A)

Zie p. 272 voor extra toebehoren.

HOE VOORRAADRADIATOR VIOLA-A VERTICAAL BESTELLEN

Leveringstermijn 5 werkdagen
(zonder transportduur)

11379	-00

- ref. nr. (5 cijfers)
- zie onderstaande tabel

PRIJSGROEP: VPG2 - STAAL DESIGNRADIATOREN

BESTELCODE MAATWERK TULIPA-A VERTICAAL						TECHNISCHE GEGEVENS									STANDAARDKLEUR		ANDERE KLEUREN
						buizen	breedte (L mm)	hoogte (H mm)	75/65/20 (Watt) (Φ50K)	55/45/20 (Watt) (Φ30K)	n-exp.	gewicht (kg)	inhoud (l)	el. weerst. (Watt)	prijs RAL 9016 (€)	verkorte ref. nr. RAL 9016 voorraad	prijs kleur (€)
REF. NR. TULIPA-A VERTICAAL TV2-A : 379																	
379	027	**100**	XX	YY	00	6	270	1000	636	330	1,26	18,60	4,98	-	**505**	**-**	**581**
		120				6	270	1200	750	390	1,26	22,20	5,94	-	**557**	**-**	**641**
		150				6	270	1500	924	480	1,27	27,60	7,32	-	**633**	**-**	**728**
		160				6	270	1600	984	504	1,28	29,40	7,80	-	**656**	**-**	**754**
		180				6	270	1800	1134	582	1,28	33,00	8,70	-	**706**	**-**	**812**
		200				6	270	2000	1212	624	1,29	36,60	9,66	-	**761**	**-**	**875**
		220				6	270	2200	1326	684	1,29	40,20	10,56	-	**808**	**-**	**929**
		250				6	270	2500	1500	768	1,30	45,60	12,00	-	**882**	**-**	**1014**
		300				6	270	3000	1788	906	1,31	54,60	14,34	-	**1008**	**-**	**1159**
379	036	**100**	XX	YY	00	8	360	1000	848	440	1,26	24,80	6,64	-	**631**	**-**	**726**
		120				8	360	1200	1000	520	1,26	29,60	7,92	-	**695**	**-**	**799**
		150				8	360	1500	1232	640	1,27	36,80	9,76	-	**796**	**-**	**915**
		160				8	360	1600	1312	672	1,28	39,20	10,40	-	**830**	**-**	**955**
		180				8	360	1800	1512	776	1,28	44,00	11,60	-	**895**	**-**	**1029**
		200				8	360	2000	1616	832	1,29	48,80	12,88	-	**961**	**-**	**1105**
		220				8	360	2200	1768	912	1,29	53,60	14,08	-	**1028**	**-**	**1182**
		250				8	360	2500	2000	1024	1,30	60,80	16,00	-	**1127**	**-**	**1296**
		300				8	360	3000	2384	1208	1,31	72,80	19,12	-	**1289**	**-**	**1482**
379	045	**100**	XX	YY	00	10	450	1000	1060	550	1,26	31,00	8,30	-	**749**	**-**	**861**
		120				10	450	1200	1250	650	1,26	37,00	9,90	-	**833**	**-**	**958**
		150				10	450	1500	1540	800	1,27	46,00	12,20	-	**956**	**-**	**1099**
		160				10	450	1600	1640	840	1,28	49,00	13,00	-	**997**	**-**	**1147**
		180				10	450	1800	1890	970	1,28	55,00	14,50	-	**1082**	**-**	**1244**
		200				10	450	2000	2020	1040	1,29	61,00	16,10	-	**1160**	**-**	**1334**
		220				10	450	2200	2210	1140	1,29	67,00	17,60	-	**1246**	**-**	**1433**
		250				10	450	2500	2500	1280	1,30	76,00	20,00	-	**1373**	**-**	**1579**
		300				10	450	3000	2980	1510	1,31	91,00	23,90	-	**1582**	**-**	**1819**
379	054	**100**	XX	YY	00	12	540	1000	1272	660	1,26	37,20	9,96	-	**864**	**-**	**994**
		120				12	540	1200	1500	780	1,26	44,40	11,88	-	**968**	**-**	**1113**
		150				12	540	1500	1848	960	1,27	55,20	14,64	-	**1118**	**-**	**1286**
		160				12	540	1600	1968	1008	1,28	58,80	15,60	-	**1170**	**-**	**1346**
		180				12	540	1800	2268	1164	1,28	66,00	17,40	-	**1268**	**-**	**1458**
		200				12	540	2000	2424	1248	1,29	73,20	19,32	-	**1364**	**11379**-01	**1569**
		220				12	540	2200	2652	1368	1,29	80,40	21,12	-	**1469**	**-**	**1689**
		250				12	540	2500	3000	1536	1,30	91,20	24,00	-	**1614**	**-**	**1856**
		300				12	540	3000	3576	1812	1,31	109,20	28,68	-	**1866**	**-**	**2146**

Conform EN442-1: 2014: radiatoren en convectoren

Voor meer details over onze artikel-data, zie artikel-database: https://www.2ba.nl

Voor de warmteafgiftes van andere regimes, kijkt u op p. 368 (correctiefactoren)

NEDERLAND. Prijzen in euro (excl. BTW)

TULIPA-A VERTICAAL (TV2-A)

HOE TULIPA-A VERTICAAL BESTELLEN
Leveringstermijn 15 - 30 werkdagen
(zonder transportduur)

379	063	**100**	XX	YY	00

- ref. nr. (3 cijfers)
- breedte (3 cijfers)
- hoogte (3 cijfers)
- aansluiting (2 tekens) p. 274
- kleur (2 cijfers) p. 12
- uitvoering (2 tekens)
  00 = standaard
  06 = met aangelaste voeten
  H0 = hogere werkdruk (10 bar)

VRIJSTAANDE OPSTELLING (TV2-A)
Zie p. 272 voor extra toebehoren.

HOE VOORRAADRADIATOR VIOLA-A VERTICAAL BESTELLEN
Leveringstermijn 5 werkdagen
(zonder transportduur)

11379	-00

- ref. nr. (5 cijfers)
- zie onderstaande tabel

TV2-A

PRIJSGROEP: VPG2 - STAAL DESIGNRADIATOREN

BESTELCODE MAATWERK TULIPA-A VERTICAAL						TECHNISCHE GEGEVENS									STANDAARDKLEUR		ANDERE KLEUREN
						buizen	breedte (L mm)	hoogte (H mm)	75/65/20 (Watt) (Φ50K)	55/45/20 (Watt) (Φ30K)	n-exp.	gewicht (kg)	inhoud (l)	el. weerst. (Watt)	prijs RAL 9016 (€)	verkorte ref. nr. RAL 9016 voorraad	prijs kleur (€)
REF. NR. TULIPA-A VERTICAAL TV2-A : 379																	
379	063	**100**	XX	YY	00	14	630	1000	1484	770	1,26	43,40	11,62	-	**988**	**-**	**1136**
		120				14	630	1200	1750	910	1,26	51,80	13,86	-	**1105**	**-**	**1271**
		150				14	630	1500	2156	1120	1,27	64,40	17,08	-	**1280**	**-**	**1472**
		160				14	630	1600	2296	1176	1,28	68,60	18,20	-	**1337**	**-**	**1538**
		180				14	630	1800	2646	1358	1,28	77,00	20,30	-	**1450**	**-**	**1668**
		200				14	630	2000	2828	1456	1,29	85,40	22,54	-	**1568**	**11379**-02	**1803**
		220				14	630	2200	3094	1596	1,29	93,80	24,64	-	**1688**	**-**	**1941**
		250				14	630	2500	3500	1792	1,30	106,40	28,00	-	**1862**	**-**	**2141**
		300				14	630	3000	4172	2114	1,31	127,40	33,46	-	**2150**	**-**	**2473**
379	072	**100**	XX	YY	00	16	720	1000	1696	880	1,26	49,60	13,28	-	**1107**	**-**	**1273**
		120				16	720	1200	2000	1040	1,26	59,20	15,84	-	**1238**	**-**	**1424**
		150				16	720	1500	2464	1280	1,27	73,60	19,52	-	**1439**	**-**	**1655**
		160				16	720	1600	2624	1344	1,28	78,40	20,80	-	**1504**	**-**	**1730**
		180				16	720	1800	3024	1552	1,28	88,00	23,20	-	**1639**	**-**	**1885**
		200				16	720	2000	3232	1664	1,29	97,60	25,76	-	**1770**	**-**	**2036**
		220				16	720	2200	3536	1824	1,29	107,20	28,16	-	**1904**	**-**	**2190**
		250				16	720	2500	4000	2048	1,30	121,60	32,00	-	**2103**	**-**	**2418**
		300				16	720	3000	4768	2416	1,31	145,60	38,24	-	**2435**	**-**	**2800**
379	081	**100**	XX	YY	00	18	810	1000	1908	990	1,26	55,80	14,94	-	**1226**	**-**	**1410**
		120				18	810	1200	2250	1170	1,26	66,60	17,82	-	**1375**	**-**	**1581**
		150				18	810	1500	2772	1440	1,27	82,80	21,96	-	**1600**	**-**	**1840**
		160				18	810	1600	2952	1512	1,28	88,20	23,40	-	**1674**	**-**	**1925**
		180				18	810	1800	3402	1746	1,28	99,00	26,10	-	**1825**	**-**	**2099**
		200				18	810	2000	3636	1872	1,29	109,80	28,98	-	**1976**	**-**	**2272**
		220				18	810	2200	3978	2052	1,29	120,60	31,68	-	**2122**	**-**	**2440**
		250				18	810	2500	4500	2304	1,30	136,80	36,00	-	**2350**	**-**	**2703**
		300				18	810	3000	5364	2718	1,31	163,80	43,02	-	**2723**	**-**	**3131**
379	090	**100**	XX	YY	00	20	900	1000	2120	1100	1,26	62,00	16,60	-	**1344**	**-**	**1546**
		120				20	900	1200	2500	1300	1,26	74,00	19,80	-	**1514**	**-**	**1741**
		150				20	900	1500	3080	1600	1,27	92,00	24,40	-	**1758**	**-**	**2022**
		160				20	900	1600	3280	1680	1,28	98,00	26,00	-	**1841**	**-**	**2117**
		180				20	900	1800	3780	1940	1,28	110,00	29,00	-	**2012**	**-**	**2314**
		200				20	900	2000	4040	2080	1,29	122,00	32,20	-	**2175**	**-**	**2501**
		220				20	900	2200	4420	2280	1,29	134,00	35,20	-	**2342**	**-**	**2693**
		250				20	900	2500	5000	2560	1,30	152,00	40,00	-	**2591**	**-**	**2980**
		300				20	900	3000	5960	3020	1,31	182,00	47,80	-	**3009**	**-**	**3460**

Conform EN442-1: 2014: radiatoren en convectoren

Voor meer details over onze artikel-data, zie artikel-database: https://www.2ba.nl
Voor de warmteafgiftes van andere regimes, kijkt u op p. 368 (correctiefactoren)
NEDERLAND. Prijzen in euro (excl. BTW)

TULIPA-A VERTICAAL (TV2-A)

TV2-A

HOE TULIPA-A VERTICAAL BESTELLEN
Leveringstermijn 15 - 30 werkdagen
(zonder transportduur)

379	099	100	XX	YY	00

- ref. nr. (3 cijfers)
- breedte (3 cijfers)
- hoogte (3 cijfers)
- aansluiting (2 tekens) p. 274
- kleur (2 cijfers) p. 12
- uitvoering (2 tekens)
  - 00 = standaard
  - 06 = met aangelaste voeten
  - H0 = hogere werkdruk (10 bar)

VRIJSTAANDE OPSTELLING (TV2-A)
Zie p. 272 voor extra toebehoren.

PRIJSGROEP: VPG2 - STAAL DESIGNRADIATOREN

BESTELCODE MAATWERK TULIPA-A VERTICAAL						TECHNISCHE GEGEVENS buizen	breedte (L mm)	hoogte (H mm)	75/65/20 (Watt) (Φ50K)	55/45/20 (Watt) (Φ30K)	n-exp.	gewicht (kg)	inhoud (l)	el. weerst. (Watt)	STANDAARDKLEUR prijs RAL 9016 (€)	ANDERE KLEUREN prijs kleur (€)
REF. NR. TULIPA-A VERTICAAL TV2-A : 379																
379	099	**100**	XX	YY	00	22	990	1000	2332	1210	1,26	68,20	18,26	-	**1469**	**1689**
		120				22	990	1200	2750	1430	1,26	81,40	21,78	-	**1649**	**1896**
		150				22	990	1500	3388	1760	1,27	101,20	26,84	-	**1922**	**2210**
		160				22	990	1600	3608	1848	1,28	107,80	28,60	-	**2013**	**2315**
		180				22	990	1800	4158	2134	1,28	121,00	31,90	-	**2198**	**2528**
		200				22	990	2000	4444	2288	1,29	134,20	35,42	-	**2379**	**2736**
		220				22	990	2200	4862	2508	1,29	147,40	38,72	-	**2562**	**2946**
		250				22	990	2500	5500	2816	1,30	167,20	44,00	-	**2839**	**3265**
379	108	**100**	XX	YY	00	24	1080	1000	2544	1320	1,26	74,40	19,92	-	**1585**	**1823**
		120				24	1080	1200	3000	1560	1,26	88,80	23,76	-	**1784**	**2052**
		150				24	1080	1500	3696	1920	1,27	110,40	29,28	-	**2083**	**2395**
		160				24	1080	1600	3936	2016	1,28	117,60	31,20	-	**2183**	**2510**
		180				24	1080	1800	4536	2328	1,28	132,00	34,80	-	**2381**	**2738**
		200				24	1080	2000	4848	2496	1,29	146,40	38,64	-	**2582**	**2969**
		220				24	1080	2200	5304	2736	1,29	160,80	42,24	-	**2782**	**3199**
379	117	**100**	XX	YY	00	26	1170	1000	2756	1430	1,26	80,60	21,58	-	**1703**	**1958**
		120				26	1170	1200	3250	1690	1,26	96,20	25,74	-	**1922**	**2210**
		150				26	1170	1500	4004	2080	1,27	119,60	31,72	-	**2245**	**2582**
		160				26	1170	1600	4264	2184	1,28	127,40	33,80	-	**2353**	**2706**
		180				26	1170	1800	4914	2522	1,28	143,00	37,70	-	**2571**	**2957**
		200				26	1170	2000	5252	2704	1,29	158,60	41,86	-	**2785**	**3203**
379	126	**100**	XX	YY	00	28	1260	1000	2968	1540	1,26	86,80	23,24	-	**1823**	**2096**
		120				28	1260	1200	3500	1820	1,26	103,60	27,72	-	**2058**	**2367**
		150				28	1260	1500	4312	2240	1,27	128,80	34,16	-	**2404**	**2765**
		160				28	1260	1600	4592	2352	1,28	137,20	36,40	-	**2520**	**2898**
		180				28	1260	1800	5292	2716	1,28	154,00	40,60	-	**2756**	**3169**

Conform EN442-1: 2014: radiatoren en convectoren

Voor meer details over onze artikel-data, zie artikel-database: https://www.2ba.nl
Voor de warmteafgiftes van andere regimes, kijkt u op p. 368 (correctiefactoren)
NEDERLAND. Prijzen in euro (excl. BTW)

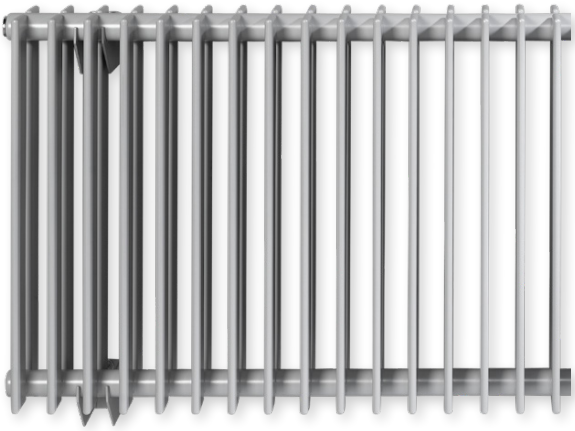

TYPES
- Eén (TH1-A) of twee rijen buizen (TH2-A)

BUIZEN
- Verticaal, platovaal 60 x 10 mm

COLLECTOREN
- Horizontaal, achterliggend, rond Ø 32 mm

KLEUREN
- Standaardkleur wit RAL 9016
- Uitgebreide kleurenkaart zie p. 12

SPECIAAL
- TH1-A ook verkrijgbaar als toiletradiator (540 x 500 mm)

BEVESTIGINGEN
- Muurbevestigingen standaard (inbegrepen in de verpakking van de radiator)
- **TH1-A / TH2-A:** ook verkrijgbaar als vrijstaande opstelling, zie p. 272. Extra muurbevestigingssteun nodig voor hoogte radiator > 600 mm.

TECHNISCH
- Weerstandsgelast (onzichtbare lasnaden)
- ATL-grondlaag, poedercoating
- Standaardwerkdruk: 6 bar. Meerprijs hogere werkdruk (10 bar): +10%.
- De leveringstermijn van radiator met een hogere werkdruk is 1 week extra.
- Maximale bedrijfstemperatuur: 110°C

ELEKTRISCH
✘ Zuiver elektrische radiator in de fabriek voorgevuld
✘ Gemengde radiator

TECHNISCHE TEKENINGEN
- Zie p. 275

AANSLUITING
✘ Eénpuntsaansluiting voor éénpijpssysteem
✘ Eénpuntsaansluiting voor tweepijpssysteem
✔ Tweepuntsaansluiting voor éénpijpssysteem (aansluiting via de middenaansluiting) (zie p. 362)
✔ Tweepuntsaansluiting voor tweepijpssysteem (standaard) (zie p. 362)
✘ Geïntegreerd ventiel
- Aansluitingen: ½" (binnendraad)

TULIPA-A HORIZONTAAL

Eeuwige charme, tijdloze klasse

De horizontale versie van de Tulipa-A. Het schoolvoorbeeld van een designradiator in zijn meest authentieke vorm. Gekenmerkt door de klassieke open structuur en de loodrechte aansluiting van de buizen op de collector. Een designradiator die blijft charmeren. Trendoverstijgend en overal toepasbaar.

AANBEVOLEN AANSLUITING (18)

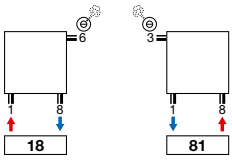

Andere aansluitmogelijkheden, zie p. 274

art. nr. 1182 101 0000 0099
prijs €226
Koppelingen, zie p. 375

AANBEVOLEN VOOR BADKAMER EN KEUKEN
IN OPTIE

handdoekbeugel (RAL 9005)
art. nr. zie p. 273
prijs €152
Andere accessoires, zie p. 273

TH1-A / TH2-A

TULIPA-A HORIZONTAAL (TH1-A)

TH1-A

HOE TULIPA-A HORIZONTAAL BESTELLEN
Leveringstermijn 15 - 30 werkdagen
(zonder transportduur)

376	054	**040**	XX	YY	00

- ref. nr. (3 cijfers)
- breedte (3 cijfers)
- hoogte (3 cijfers)
- aansluiting (2 tekens) p. 274
- kleur (2 cijfers) p. 12
- uitvoering (2 tekens)
  00 = standaard
  06 = met aangelaste voeten
  H0 = hogere werkdruk (10 bar)

VRIJSTAANDE OPSTELLING (TH1-A)
Zie p. 272 voor extra toebehoren.

PRIJSGROEP: VPG2 - STAAL DESIGNRADIATOREN

BESTELCODE MAATWERK TULIPA-A HORIZONTAAL						TECHNISCHE GEGEVENS									STANDAARDKLEUR	ANDERE KLEUREN
						buizen	breedte (L mm)	hoogte (H mm)	75/65/20 (Watt) (Φ50K)	55/45/20 (Watt) (Φ30K)	n-exp.	gewicht (kg)	inhoud (l)	el. weerst. (Watt)	prijs RAL 9016 (€)	prijs kleur (€)
REF. NR. TULIPA-A HORIZONTAAL TH1-A : 376																
376	054	**040**	XX	YY	00	12	540	400	348	180	1,22	9,60	2,52	-	**325**	**374**
		050				12	540	500	420	216	1,23	10,80	3,00	-	**351**	**404**
		060				12	540	600	492	264	1,23	12,00	3,48	-	**382**	**439**
		070				12	540	700	564	300	1,23	14,40	3,96	-	**411**	**473**
		080				12	540	800	636	336	1,23	15,60	4,44	-	**440**	**506**
		090				12	540	900	696	372	1,24	18,00	4,92	-	**466**	**536**
376	063	**040**	XX	YY	00	14	630	400	406	210	1,22	11,20	2,94	-	**365**	**420**
		050				14	630	500	490	252	1,23	12,60	3,50	-	**397**	**457**
		060				14	630	600	574	308	1,23	15,40	4,06	-	**428**	**492**
		070				14	630	700	658	350	1,23	16,80	4,62	-	**464**	**534**
		080				14	630	800	742	392	1,23	18,20	5,18	-	**497**	**572**
		090				14	630	900	812	434	1,24	21,00	5,74	-	**534**	**614**
376	072	**040**	XX	YY	00	16	720	400	464	240	1,22	12,80	3,36	-	**401**	**461**
		050				16	720	500	560	288	1,23	14,40	4,00	-	**443**	**509**
		060				16	720	600	656	352	1,23	17,60	4,64	-	**479**	**551**
		070				16	720	700	752	400	1,23	19,20	5,28	-	**516**	**593**
		080				16	720	800	848	448	1,23	20,80	5,92	-	**555**	**638**
		090				16	720	900	928	496	1,24	24,00	6,56	-	**595**	**684**
376	081	**040**	XX	YY	00	18	810	400	522	270	1,22	14,40	3,78	-	**447**	**514**
		050				18	810	500	630	324	1,23	16,20	4,50	-	**486**	**559**
		060				18	810	600	738	396	1,23	19,80	5,22	-	**534**	**614**
		070				18	810	700	846	450	1,23	21,60	5,94	-	**572**	**658**
		080				18	810	800	954	504	1,23	23,40	6,66	-	**614**	**706**
		090				18	810	900	1044	558	1,24	27,00	7,38	-	**656**	**754**
376	090	**040**	XX	YY	00	20	900	400	580	300	1,22	16,00	4,20	-	**484**	**557**
		050				20	900	500	700	360	1,23	18,00	5,00	-	**535**	**615**
		060				20	900	600	820	440	1,23	22,00	5,80	-	**581**	**668**
		070				20	900	700	940	500	1,23	24,00	6,60	-	**625**	**719**
		080				20	900	800	1060	560	1,23	26,00	7,40	-	**675**	**776**
		090				20	900	900	1160	620	1,24	30,00	8,20	-	**723**	**831**
376	099	**040**	XX	YY	00	22	990	400	638	330	1,22	17,60	4,62	-	**523**	**601**
		050				22	990	500	770	396	1,23	19,80	5,50	-	**578**	**665**
		060				22	990	600	902	484	1,23	24,20	6,38	-	**628**	**722**
		070				22	990	700	1034	550	1,23	26,40	7,26	-	**681**	**783**
		080				22	990	800	1166	616	1,23	28,60	8,14	-	**730**	**840**
		090				22	990	900	1276	682	1,24	33,00	9,02	-	**784**	**902**
376	108	**040**	XX	YY	00	24	1080	400	696	360	1,22	19,20	5,04	-	**562**	**646**
		050				24	1080	500	840	432	1,23	21,60	6,00	-	**622**	**715**
		060				24	1080	600	984	528	1,23	26,40	6,96	-	**678**	**780**
		070				24	1080	700	1128	600	1,23	28,80	7,92	-	**734**	**844**
		080				24	1080	800	1272	672	1,23	31,20	8,88	-	**790**	**909**
		090				24	1080	900	1392	744	1,24	36,00	9,84	-	**848**	**975**

Conform EN442-1: 2014: radiatoren en convectoren

Voor meer details over onze artikel-data, zie artikel-database: https://www.2ba.nl

Voor de warmteafgiftes van andere regimes, kijkt u op p. 368 (correctiefactoren)

NEDERLAND. Prijzen in euro (excl. BTW)

TULIPA-A HORIZONTAAL (TH1-A)

HOE TULIPA-A HORIZONTAAL BESTELLEN
Leveringstermijn 15 - 30 werkdagen
(zonder transportduur)

376	117	040	XX	YY	00

- ref. nr. (3 cijfers)
- breedte (3 cijfers)
- hoogte (3 cijfers)
- aansluiting (2 tekens) p. 274
- kleur (2 cijfers) p. 12
- uitvoering (2 tekens)
  - 00 = standaard
  - 06 = met aangelaste voeten
  - H0 = hogere werkdruk (10 bar)

VRIJSTAANDE OPSTELLING (TH1-A)
Zie p. 272 voor extra toebehoren.

TH1-A

PRIJSGROEP: VPG2 - STAAL DESIGNRADIATOREN

BESTELCODE MAATWERK TULIPA-A HORIZONTAAL						TECHNISCHE GEGEVENS									STANDAARDKLEUR	ANDERE KLEUREN
						buizen	breedte (L mm)	hoogte (H mm)	75/65/20 (Watt) (Φ50K)	55/45/20 (Watt) (Φ30K)	n-exp.	gewicht (kg)	inhoud (l)	el. weerst. (Watt)	prijs RAL 9016 (€)	prijs kleur (€)
REF. NR. TULIPA-A HORIZONTAAL TH1-A : 376																
376	117	**040**	XX	YY	00	26	1170	400	754	390	1,22	20,80	5,46	-	**604**	**695**
		050				26	1170	500	910	468	1,23	23,40	6,50	-	**665**	**765**
		060				26	1170	600	1066	572	1,23	28,60	7,54	-	**726**	**835**
		070				26	1170	700	1222	650	1,23	28,80	8,58	-	**788**	**906**
		080				26	1170	800	1378	728	1,23	31,20	9,62	-	**853**	**981**
		090				26	1170	900	1508	806	1,24	36,00	10,66	-	**915**	**1052**
376	126	**040**	XX	YY	00	28	1260	400	812	420	1,22	22,40	5,88	-	**642**	**738**
		050				28	1260	500	980	504	1,23	25,20	7,00	-	**708**	**814**
		060				28	1260	600	1148	616	1,23	30,80	8,12	-	**777**	**894**
		070				28	1260	700	1316	700	1,23	33,60	9,24	-	**841**	**967**
		080				28	1260	800	1484	784	1,23	36,40	10,36	-	**908**	**1044**
		090				28	1260	900	1624	868	1,24	42,00	11,48	-	**976**	**1122**
376	144	**040**	XX	YY	00	32	1440	400	928	480	1,22	25,60	6,72	-	**723**	**831**
		050				32	1440	500	1120	576	1,23	28,80	8,00	-	**797**	**917**
		060				32	1440	600	1312	704	1,23	35,20	9,28	-	**876**	**1007**
		070				32	1440	700	1504	800	1,23	38,40	10,56	-	**949**	**1091**
		080				32	1440	800	1696	896	1,23	41,60	11,84	-	**1028**	**1182**
		090				32	1440	900	1856	992	1,24	48,00	13,12	-	**1104**	**1270**
376	162	**040**	XX	YY	00	36	1620	400	1044	540	1,22	28,80	7,56	-	**805**	**926**
		050				36	1620	500	1260	648	1,23	32,40	9,00	-	**887**	**1020**
		060				36	1620	600	1476	792	1,23	39,60	10,44	-	**975**	**1121**
		070				36	1620	700	1692	900	1,23	43,20	11,88	-	**1056**	**1214**
		080				36	1620	800	1908	1008	1,23	46,80	13,32	-	**1146**	**1318**
		090				36	1620	900	2088	1116	1,24	54,00	14,76	-	**1229**	**1413**
376	180	**040**	XX	YY	00	40	1800	400	1160	600	1,22	32,00	8,40	-	**882**	**1014**
		050				40	1800	500	1400	720	1,23	36,00	10,00	-	**977**	**1124**
		060				40	1800	600	1640	880	1,23	44,00	11,60	-	**1070**	**1231**
		070				40	1800	700	1880	1000	1,23	48,00	13,20	-	**1170**	**1346**
		080				40	1800	800	2120	1120	1,23	52,00	14,80	-	**1263**	**1452**
		090				40	1800	900	2320	1240	1,24	60,00	16,40	-	**1358**	**1562**
376	198	**040**	XX	YY	00	44	1980	400	1276	660	1,22	35,20	9,24	-	**961**	**1105**
		050				44	1980	500	1540	792	1,23	39,60	11,00	-	**1066**	**1226**
		060				44	1980	600	1804	968	1,23	48,40	12,76	-	**1173**	**1349**
		070				44	1980	700	2068	1100	1,23	52,80	14,52	-	**1276**	**1467**
		080				44	1980	800	2332	1232	1,23	57,20	16,28	-	**1382**	**1589**
		090				44	1980	900	2552	1364	1,24	66,00	18,04	-	**1482**	**1704**
376	216	**040**	XX	YY	00	48	2160	400	1392	720	1,22	38,40	10,08	-	**1043**	**1199**
		050				48	2160	500	1680	864	1,23	43,20	12,00	-	**1155**	**1328**
		060				48	2160	600	1968	1056	1,23	52,80	13,92	-	**1272**	**1463**
		070				48	2160	700	2256	1200	1,23	57,60	15,84	-	**1384**	**1592**
		080				48	2160	800	2544	1344	1,23	62,40	17,76	-	**1498**	**1723**
		090				48	2160	900	2784	1488	1,24	72,00	19,68	-	**1612**	**1854**

Conform EN442-1: 2014: radiatoren en convectoren

Voor meer details over onze artikel-data, zie artikel-database: https://www.2ba.nl

Voor de warmteafgiftes van andere regimes, kijkt u op p. 368 (correctiefactoren)

NEDERLAND. Prijzen in euro (excl. BTW)

TULIPA-A HORIZONTAAL (TH1-A)

TH1-A

HOE TULIPA-A HORIZONTAAL BESTELLEN
Leveringstermijn 15 - 30 werkdagen
(zonder transportduur)

376	234	040	XX	YY	00

- 376 — ref. nr. (3 cijfers)
- 234 — breedte (3 cijfers)
- 040 — hoogte (3 cijfers)
- XX — aansluiting (2 tekens) p. 274
- YY — kleur (2 cijfers) p. 12
- 00 — uitvoering (2 tekens)
  - 00 = standaard
  - 06 = met aangelaste voeten
  - H0 = hogere werkdruk (10 bar)

VRIJSTAANDE OPSTELLING (TH1-A)
Zie p. 272 voor extra toebehoren.

PRIJSGROEP: VPG2 - STAAL DESIGNRADIATOREN

BESTELCODE MAATWERK TULIPA-A HORIZONTAAL						TECHNISCHE GEGEVENS									STANDAARDKLEUR	ANDERE KLEUREN
						buizen	breedte (L mm)	hoogte (H mm)	75/65/20 (Watt) (Φ50K)	55/45/20 (Watt) (Φ30K)	n-exp.	gewicht (kg)	inhoud (l)	el. weerst. (Watt)	prijs RAL 9016 (€)	prijs kleur (€)
REF. NR. TULIPA-A HORIZONTAAL TH1-A : 376																
376	234	**040**	XX	YY	00	52	2340	400	1508	780	1,22	41,60	10,92	-	**1119**	**1287**
		050				52	2340	500	1820	936	1,23	46,80	13,00	-	**1245**	**1432**
		060				52	2340	600	2132	1144	1,23	57,20	15,08	-	**1366**	**1571**
		070				52	2340	700	2444	1300	1,23	62,40	17,16	-	**1495**	**1719**
		080				52	2340	800	2756	1456	1,23	67,60	19,24	-	**1614**	**1856**
		090				52	2340	900	3016	1612	1,24	78,00	21,32	-	**1739**	**2000**
376	252	**040**	XX	YY	00	56	2520	400	1624	840	1,22	44,80	11,76	-	**1200**	**1380**
		050				56	2520	500	1960	1008	1,23	50,40	14,00	-	**1333**	**1533**
		060				56	2520	600	2296	1232	1,23	61,60	16,24	-	**1469**	**1689**
		070				56	2520	700	2632	1400	1,23	67,20	18,48	-	**1599**	**1839**
		080				56	2520	800	2968	1568	1,23	72,80	20,72	-	**1733**	**1993**
		090				56	2520	900	3248	1736	1,24	84,00	22,96	-	**1866**	**2146**
376	270	**040**	XX	YY	00	60	2700	400	1740	900	1,22	48,00	12,60	-	**1279**	**1471**
		050				60	2700	500	2100	1080	1,23	54,00	15,00	-	**1425**	**1639**
		060				60	2700	600	2460	1320	1,23	66,00	17,40	-	**1563**	**1797**
		070				60	2700	700	2820	1500	1,23	72,00	19,80	-	**1705**	**1961**
		080				60	2700	800	3180	1680	1,23	78,00	22,20	-	**1847**	**2124**
376	288	**040**	XX	YY	00	64	2880	400	1856	960	1,22	51,20	13,44	-	**1360**	**1564**
		050				64	2880	500	2240	1152	1,23	57,60	16,00	-	**1513**	**1740**
		060				64	2880	600	2624	1408	1,23	70,40	18,56	-	**1665**	**1915**
		070				64	2880	700	3008	1600	1,23	76,80	21,12	-	**1818**	**2091**
376	306	**040**	XX	YY	00	68	3060	400	1972	1020	1,22	54,40	14,28	-	**1439**	**1655**
		050				68	3060	500	2380	1224	1,23	61,20	17,00	-	**1600**	**1840**
		060				68	3060	600	2788	1496	1,23	74,80	19,72	-	**1761**	**2025**
		070				68	3060	700	3196	1700	1,23	81,60	22,44	-	**1924**	**2213**

Conform EN442-1: 2014: radiatoren en convectoren

Voor meer details over onze artikel-data, zie artikel-database: https://www.2ba.nl
Voor de warmteafgiftes van andere regimes, kijkt u op p. 368 (correctiefactoren)
NEDERLAND. Prijzen in euro (excl. BTW)

TULIPA-A HORIZONTAAL (TH2-A)

HOE TULIPA-A HORIZONTAAL BESTELLEN
Leveringstermijn 15 - 30 werkdagen
(zonder transportduur)

377	054	040	XX	YY	00

- ref. nr. (3 cijfers)
- breedte (3 cijfers)
- hoogte (3 cijfers)
- aansluiting (2 tekens) p. 274
- kleur (2 cijfers) p. 12
- uitvoering (2 tekens)
  - 00 = standaard
  - 06 = met aangelaste voeten
  - H0 = hogere werkdruk (10 bar)

VRIJSTAANDE OPSTELLING (TH2-A)
Zie p. 272 voor extra toebehoren.

TH2-A

PRIJSGROEP: VPG2 - STAAL DESIGNRADIATOREN

BESTELCODE MAATWERK TULIPA-A HORIZONTAAL						TECHNISCHE GEGEVENS buizen	breedte (L mm)	hoogte (H mm)	75/65/20 (Watt) (Φ50K)	55/45/20 (Watt) (Φ30K)	n-exp.	gewicht (kg)	inhoud (l)	el. weerst. (Watt)	STANDAARDKLEUR prijs RAL 9016 (€)	ANDERE KLEUREN prijs kleur (€)
REF. NR. TULIPA-A HORIZONTAAL TH2-A : 377																
377	054	**040**	XX	YY	00	12	540	400	588	312	1,24	16,80	4,32	-	**565**	**650**
		050				12	540	500	648	372	1,25	20,40	5,28	-	**618**	**711**
		060				12	540	600	816	432	1,25	24,00	6,24	-	**666**	**766**
		070				12	540	700	936	492	1,25	26,40	7,20	-	**721**	**829**
		080				12	540	800	1044	552	1,25	30,00	8,16	-	**771**	**887**
		090				12	540	900	1164	600	1,26	33,60	9,00	-	**817**	**940**
377	063	**040**	XX	YY	00	14	630	400	686	364	1,24	19,60	5,04	-	**639**	**735**
		050				14	630	500	756	434	1,25	23,80	6,16	-	**695**	**799**
		060				14	630	600	952	504	1,25	28,00	7,28	-	**754**	**867**
		070				14	630	700	1092	574	1,25	30,80	8,40	-	**811**	**933**
		080				14	630	800	1218	644	1,25	35,00	9,52	-	**873**	**1004**
		090				14	630	900	1358	700	1,26	39,20	10,50	-	**928**	**1067**
377	072	**040**	XX	YY	00	16	720	400	784	416	1,24	22,40	5,76	-	**706**	**812**
		050				16	720	500	864	496	1,25	27,20	7,04	-	**775**	**891**
		060				16	720	600	1088	576	1,25	32,00	8,32	-	**840**	**966**
		070				16	720	700	1248	656	1,25	35,20	9,60	-	**905**	**1041**
		080				16	720	800	1392	736	1,25	40,00	10,88	-	**975**	**1121**
		090				16	720	900	1552	800	1,26	44,80	12,00	-	**1040**	**1196**
377	081	**040**	XX	YY	00	18	810	400	882	468	1,24	25,20	6,48	-	**777**	**894**
		050				18	810	500	972	558	1,25	30,60	7,92	-	**854**	**982**
		060				18	810	600	1224	648	1,25	36,00	9,36	-	**928**	**1067**
		070				18	810	700	1404	738	1,25	39,60	10,80	-	**1003**	**1153**
		080				18	810	800	1566	828	1,25	45,00	12,24	-	**1074**	**1235**
		090				18	810	900	1746	900	1,26	50,40	13,50	-	**1150**	**1323**
377	090	**040**	XX	YY	00	20	900	400	980	520	1,24	28,00	7,20	-	**845**	**972**
		050				20	900	500	1080	620	1,25	34,00	8,80	-	**932**	**1072**
		060				20	900	600	1360	720	1,25	40,00	10,40	-	**1015**	**1167**
		070				20	900	700	1560	820	1,25	44,00	12,00	-	**1096**	**1260**
		080				20	900	800	1740	920	1,25	50,00	13,60	-	**1180**	**1357**
		090				20	900	900	1940	1000	1,26	56,00	15,00	-	**1265**	**1455**
377	099	**040**	XX	YY	00	22	990	400	1078	572	1,24	30,80	7,92	-	**918**	**1056**
		050				22	990	500	1188	682	1,25	37,40	9,68	-	**1008**	**1159**
		060				22	990	600	1496	792	1,25	44,00	11,44	-	**1098**	**1263**
		070				22	990	700	1716	902	1,25	48,40	13,20	-	**1192**	**1371**
		080				22	990	800	1914	1012	1,25	55,00	14,96	-	**1280**	**1472**
		090				22	990	900	2134	1100	1,26	61,60	16,50	-	**1374**	**1580**
377	108	**040**	XX	YY	00	24	1080	400	1176	624	1,24	33,60	8,64	-	**986**	**1134**
		050				24	1080	500	1296	744	1,25	40,80	10,56	-	**1088**	**1251**
		060				24	1080	600	1632	864	1,25	48,00	12,48	-	**1186**	**1364**
		070				24	1080	700	1872	984	1,25	52,80	14,40	-	**1285**	**1478**
		080				24	1080	800	2088	1104	1,25	60,00	16,32	-	**1387**	**1595**
		090				24	1080	900	2328	1200	1,26	67,20	18,00	-	**1482**	**1704**

Conform EN442-1: 2014: radiatoren en convectoren

Voor meer details over onze artikel-data, zie artikel-database: https://www.2ba.nl

Voor de warmteafgiftes van andere regimes, kijkt u op p. 368 (correctiefactoren)

NEDERLAND. Prijzen in euro (excl. BTW)

TULIPA-A HORIZONTAAL (TH2-A)

TH2-A

HOE TULIPA-A HORIZONTAAL BESTELLEN
Leveringstermijn 15 - 30 werkdagen
(zonder transportduur)

377	117	**040**	XX	YY	00

- ref. nr. (3 cijfers)
- breedte (3 cijfers)
- hoogte (3 cijfers)
- aansluiting (2 tekens) p. 274
- kleur (2 cijfers) p. 12
- uitvoering (2 tekens)
  - 00 = standaard
  - 06 = met aangelaste voeten
  - H0 = hogere werkdruk (10 bar)

VRIJSTAANDE OPSTELLING (TH2-A)
Zie p. 272 voor extra toebehoren.

PRIJSGROEP: VPG2 - STAAL DESIGNRADIATOREN

BESTELCODE MAATWERK TULIPA-A HORIZONTAAL						TECHNISCHE GEGEVENS									STANDAARDKLEUR	ANDERE KLEUREN
						buizen	breedte (L mm)	hoogte (H mm)	75/65/20 (Watt) (Φ50K)	55/45/20 (Watt) (Φ30K)	n-exp.	gewicht (kg)	inhoud (l)	el. weerst. (Watt)	prijs RAL 9016 (€)	prijs kleur (€)
REF. NR. TULIPA-A HORIZONTAAL TH2-A : 377																
377	117	**040**	XX	YY	00	26	1170	400	1274	676	1,24	36,40	9,36	-	**1053**	**1211**
		050				26	1170	500	1404	806	1,25	44,20	11,44	-	**1165**	**1340**
		060				26	1170	600	1768	936	1,25	52,00	13,52	-	**1273**	**1464**
		070				26	1170	700	2028	1066	1,25	57,20	15,60	-	**1382**	**1589**
		080				26	1170	800	2262	1196	1,25	65,00	17,68	-	**1492**	**1716**
		090				26	1170	900	2522	1300	1,26	72,80	19,50	-	**1597**	**1837**
377	126	**040**	XX	YY	00	28	1260	400	1372	728	1,24	39,20	10,08	-	**1122**	**1290**
		050				28	1260	500	1512	868	1,25	47,60	12,32	-	**1243**	**1429**
		060				28	1260	600	1904	1008	1,25	56,00	14,56	-	**1360**	**1564**
		070				28	1260	700	2184	1148	1,25	61,60	16,80	-	**1476**	**1697**
		080				28	1260	800	2436	1288	1,25	70,00	19,04	-	**1589**	**1827**
		090				28	1260	900	2716	1400	1,26	78,40	21,00	-	**1705**	**1961**
377	144	**040**	XX	YY	00	32	1440	400	1568	832	1,24	44,80	11,52	-	**1265**	**1455**
		050				32	1440	500	1728	992	1,25	54,40	14,08	-	**1396**	**1605**
		060				32	1440	600	2176	1152	1,25	64,00	16,64	-	**1529**	**1758**
		070				32	1440	700	2496	1312	1,25	70,40	19,20	-	**1665**	**1915**
		080				32	1440	800	2784	1472	1,25	80,00	21,76	-	**1796**	**2065**
		090				32	1440	900	3104	1600	1,26	89,60	24,00	-	**1930**	**2220**
377	162	**040**	XX	YY	00	36	1620	400	1764	936	1,24	50,40	12,96	-	**1404**	**1615**
		050				36	1620	500	1944	1116	1,25	61,20	15,84	-	**1554**	**1787**
		060				36	1620	600	2448	1296	1,25	72,00	18,72	-	**1703**	**1958**
		070				36	1620	700	2808	1476	1,25	79,20	21,60	-	**1853**	**2131**
		080				36	1620	800	3132	1656	1,25	90,00	24,48	-	**2000**	**2300**
		090				36	1620	900	3492	1800	1,26	100,80	27,00	-	**2154**	**2477**
377	180	**040**	XX	YY	00	40	1800	400	1960	1040	1,24	56,00	14,40	-	**1544**	**1776**
		050				40	1800	500	2160	1240	1,25	68,00	17,60	-	**1709**	**1965**
		060				40	1800	600	2720	1440	1,25	80,00	20,80	-	**1875**	**2156**
		070				40	1800	700	3120	1640	1,25	88,00	24,00	-	**2042**	**2348**
		080				40	1800	800	3480	1840	1,25	100,00	27,20	-	**2207**	**2538**
		090				40	1800	900	3880	2000	1,26	112,00	30,00	-	**2377**	**2734**
377	198	**040**	XX	YY	00	44	1980	400	2156	1144	1,24	61,60	15,84	-	**1685**	**1938**
		050				44	1980	500	2376	1364	1,25	74,80	19,36	-	**1866**	**2146**
		060				44	1980	600	2992	1584	1,25	88,00	22,88	-	**2046**	**2353**
		070				44	1980	700	3432	1804	1,25	96,80	26,40	-	**2233**	**2568**
		080				44	1980	800	3828	2024	1,25	110,00	29,92	-	**2417**	**2780**
		090				44	1980	900	4268	2200	1,26	123,20	33,00	-	**2595**	**2984**
377	216	**040**	XX	YY	00	48	2160	400	2352	1248	1,24	67,20	17,28	-	**1823**	**2096**
		050				48	2160	500	2592	1488	1,25	81,60	21,12	-	**2025**	**2329**
		060				48	2160	600	3264	1728	1,25	96,00	24,96	-	**2223**	**2556**
		070				48	2160	700	3744	1968	1,25	105,60	28,80	-	**2421**	**2784**
		080				48	2160	800	4176	2208	1,25	120,00	32,64	-	**2619**	**3012**
		090				48	2160	900	4656	2400	1,26	134,40	36,00	-	**2820**	**3243**

Conform EN442-1: 2014: radiatoren en convectoren

Voor meer details over onze artikel-data, zie artikel-database: https://www.2ba.nl

Voor de warmteafgiftes van andere regimes, kijkt u op p. 368 (correctiefactoren)

NEDERLAND. Prijzen in euro (excl. BTW)

TULIPA-A HORIZONTAAL (TH2-A)

HOE TULIPA-A HORIZONTAAL BESTELLEN
Leveringstermijn 15 - 30 werkdagen
(zonder transportduur)

377	270	**040**	XX	YY	00

- ref. nr. (3 cijfers)
- breedte (3 cijfers)
- hoogte (3 cijfers)
- aansluiting (2 tekens) p. 274
- kleur (2 cijfers) p. 12
- uitvoering (2 tekens)
  - 00 = standaard
  - 06 = met aangelaste voeten
  - H0 = hogere werkdruk (10 bar)

VRIJSTAANDE OPSTELLING (TH2-A)
Zie p. 272 voor extra toebehoren.

TH2-A

PRIJSGROEP: VPG2 - STAAL DESIGNRADIATOREN

BESTELCODE MAATWERK TULIPA-A HORIZONTAAL						buizen	breedte (L mm)	hoogte (H mm)	TECHNISCHE GEGEVENS 75/65/20 (Watt) (Φ50K)	55/45/20 (Watt) (Φ30K)	n-exp.	gewicht (kg)	inhoud (l)	el. weerst. (Watt)	STANDAARDKLEUR prijs RAL 9016 (€)	ANDERE KLEUREN prijs kleur (€)
REF. NR. TULIPA-A HORIZONTAAL TH2-A : 377																
377	234	**040**	XX	YY	00	52	2340	400	2548	1352	1,24	72,80	18,72	-	**1963**	**2257**
		050				52	2340	500	2808	1612	1,25	88,40	22,88	-	**2179**	**2506**
		060				52	2340	600	3536	1872	1,25	104,00	27,04	-	**2393**	**2752**
		070				52	2340	700	4056	2132	1,25	114,40	31,20	-	**2610**	**3002**
		080				52	2340	800	4524	2392	1,25	130,00	35,36	-	**2824**	**3248**
		090				52	2340	900	5044	2600	1,26	145,60	39,00	-	**3044**	**3501**
377	252	**040**	XX	YY	00	56	2520	400	2744	1456	1,24	78,40	20,16	-	**2099**	**2414**
		050				56	2520	500	3024	1736	1,25	95,20	24,64	-	**2334**	**2684**
		060				56	2520	600	3808	2016	1,25	112,00	29,12	-	**2569**	**2954**
		070				56	2520	700	4368	2296	1,25	123,20	33,60	-	**2802**	**3222**
		080				56	2520	800	4872	2576	1,25	140,00	38,08	-	**3030**	**3485**
		090				56	2520	900	5432	2800	1,26	156,80	42,00	-	**3266**	**3756**
377	270	**040**	XX	YY	00	60	2700	400	2940	1560	1,24	84,00	21,60	-	**2240**	**2576**
		050				60	2700	500	3240	1860	1,25	102,00	26,40	-	**2488**	**2861**
		060				60	2700	600	4080	2160	1,25	120,00	31,20	-	**2739**	**3150**
		070				60	2700	700	4680	2460	1,25	132,00	36,00	-	**2984**	**3432**
		080				60	2700	800	5220	2760	1,25	150,00	40,80	-	**3237**	**3723**
377	288	**040**	XX	YY	00	64	2880	400	3136	1664	1,24	89,60	23,04	-	**2379**	**2736**
		050				64	2880	500	3456	1984	1,25	108,80	28,16	-	**2647**	**3044**
		060				64	2880	600	4352	2304	1,25	128,00	33,28	-	**2913**	**3350**
		070				64	2880	700	4992	2624	1,25	140,80	38,40	-	**3178**	**3655**
377	306	**040**	XX	YY	00	68	3060	400	3332	1768	1,24	95,20	24,48	-	**2518**	**2896**
		050				68	3060	500	3672	2108	1,25	115,60	29,92	-	**2804**	**3225**
		060				68	3060	600	4624	2448	1,25	136,00	35,36	-	**3083**	**3545**
		070				68	3060	700	5304	2788	1,25	149,60	40,80	-	**3368**	**3873**

Conform EN442-1: 2014: radiatoren en convectoren

Voor meer details over onze artikel-data, zie artikel-database: https://www.2ba.nl
Voor de warmteafgiftes van andere regimes, kijkt u op p. 368 (correctiefactoren)
NEDERLAND. Prijzen in euro (excl. BTW)

TULIPA-A VRIJSTAANDE OPSTELLING
IN OPTIE

PRIJSGROEP: VPG10 - ACC.

VRIJSTAANDE OPSTELLING			KLEUR	ART. NR.	€
			TV1-A / TH1-A		
VASTE VOET	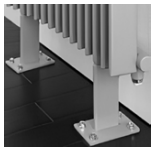	150 mm (geen zijbevestiging)	RAL 9016	*	**87**
			KLEUR	*	**100**
			TV2-A / TH2-A		
		150 mm (geen zijbevestiging)	RAL 9016	*	**176**
			KLEUR	*	**202**

- Extra muurbevestigingssteun nodig voor hoogte radiator > 600 mm (meegeleverd).
- Gelieve bij bestelling code **06** aan te geven bij “Afwerking” (vaste voet in de prijs inbegrepen).
- Geen rozetten beschikbaar.

	TV1-A / TV2-A	TH1-A / TH2-A		
lengte radiator (mm)		**540 - 1440**	**1620 - 2340**	**> 2340**
aantal voeten	2x	2x	3x	4x

NEDERLAND. Prijzen in euro (excl. BTW)

PRIJSGROEP: VPG10 - ACC.

ACCESSOIRES		KLEUR	ART. NR.	€
		TV1-A / TV2-A		
THERMOSTAATKOP		WIT	11911630102	**52**
		TV1-A / TV2-A		
THERMOSTAATKOP		CHROOM	11911631102	**67**

PRIJSGROEP: VPG10B - HANDDOEKBEUGELS

ACCESSOIRES		BREEDTE HANDDOEKBEUGEL	KLEUR	ART. NR.	€
			TV1-A / TV2-A / TH1-A / TH2-A		
HANDDOEKBEUGEL		500 mm	CHROOM	1183 269 0000 0099	**152**
		500 mm	RAL 9016	1183 269 0000 9016	**152**
		500 mm	RAL 9005 Ⓜ	1183 269 0000 9005	**152**

- h = 55 mm; b = 500 mm; d = 58 mm; a = 43 mm;

Ⓜ mat zwart

Montagevoorschriften accessoires: zie www.vasco.eu
NEDERLAND. Prijzen in euro (excl. BTW)

d = afstand voorkant accessoire tot voorkant radiator
a = afstand accessoire tot radiator
uit voorraad leverbaar

TULIPA-A AANSLUITINGEN

TULIPA-A VERTICAAL: TV1-A / TV2-A **(VOORRAAD)**

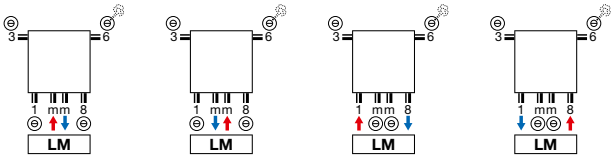

TULIPA-A VERTICAAL: TV1-A / TV2-A **(NIET-VOORRAAD)**

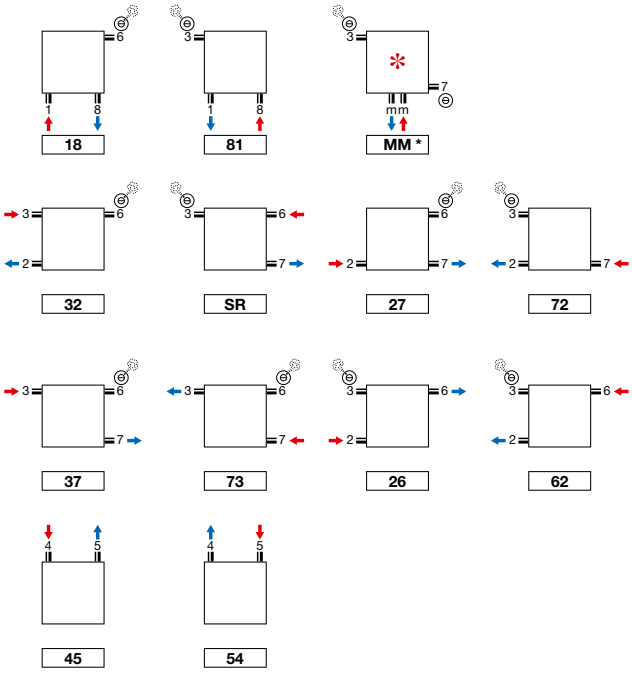

TULIPA-A HORIZONTAAL: TH1-A / TH2-A **(NIET-VOORRAAD)**

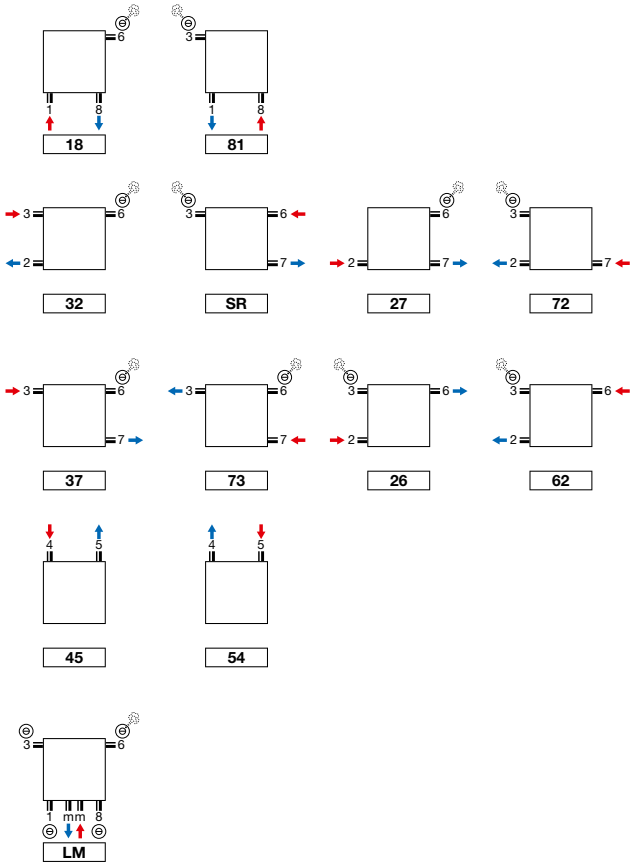

*** Aansluiting MM: aanvoer moet aan de rechterkant!**

- **Tulipa-A 6 en 8 buizen: aansluiting 1mm8, 18, 81 niet mogelijk**

Opmerking: het aansluiten van de radiator kan enkel volgens de getoonde aansluiticonen. Voor elke andere aansluitwijze nemen wij geen verantwoordelijkheid.

TULIPA-A VERTICAAL (TV1-A, TV2-A)

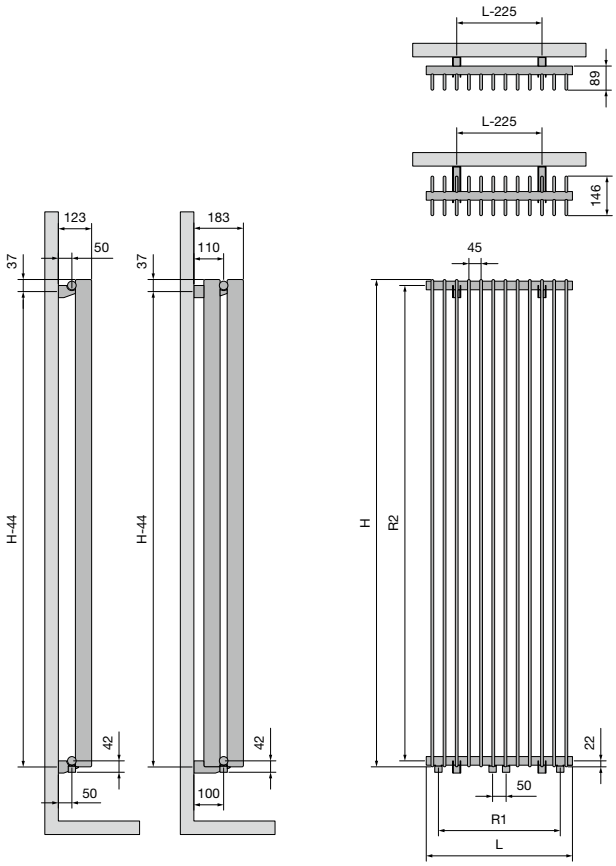

TV1-A / TV2-A

Breedte (L)	270	360	450	540	630	720	810	900	990	1080	1170	1260
Hartafstand tussen de onderaansluitingen 18 (R1)	180	270	360	450	540	630	720	810	900	990	1080	1170
Hoogte (H)	1000	1200	1500	1600	1800	2000	2200	2500	3000			
Hartafstand tussen de zijaansluitingen 32/SR (R2)	956	1156	1456	1556	1756	1956	2156	2456	2956			
Hartafstand tussen de ophangingen	H-44											

TULIPA-A HORIZONTAAL (TH1-A, TH2-A)

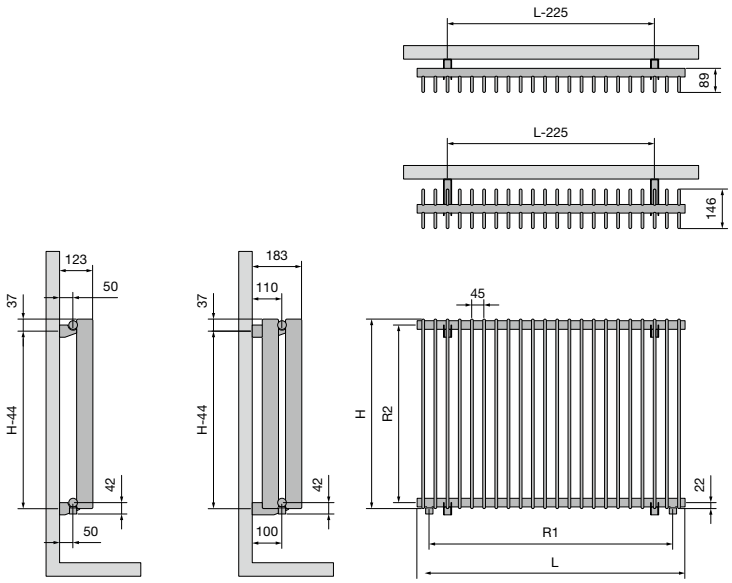

TH1-A / TH2-A

Breedte (L)	540	630	720	810	900	990	1080	1170	1260	1440	1620	1800	1980	2160	2340	2520	2700	2880	3060
Hartafstand tussen de onderaansluitingen 18 (R1)	450	540	630	720	810	900	990	1080	1170	1350	1530	1710	1890	2070	2250	2430	2610	2790	2970
Hoogte (H)	400	500	600	700	800	900													
Hartafstand tussen de zijaansluitingen 32/SR (R2)	356	456	556	656	756	856													
Hartafstand tussen de ophangingen	H-44																		